

Schutzverpackung für Kulturgut

Standardisierte Schutzverpackungen für
Archive, Bibliotheken, Museen und Sammlungen

- Produkte für die Archivierung von Schriftgut –
- Produkte für die Archivierung fotografischer Dokumente –





Inhalt

Produkte für die Archivierung von Schriftgut	4
<i>Archivboxen</i>	7
<i>Innenverpackungen für Archivboxen</i>	21
<i>Spezielle Verpackungen</i>	30
Produkte für die Archivierung fotografischer Dokumente	40
<i>Hüllen und Umschläge, Zuschnitte</i>	43
<i>Aufbewahrungsboxen</i>	51
Anleitung zum Aufrichten der Boxen	88
Maßgefertigte Boxen	90
Hinweise und Dienstleistungsangebote	91

Einführung

Ausgangspunkt und Schwerpunkt unserer Arbeit auf dem Gebiet der Entwicklung und Herstellung von Schutzverpackungen für Kulturgut ist die Anfertigung maßgefertigter Boxen und Mappen. Es gibt aber Bereiche, wo dies weder zweckmäßig noch ökonomisch machbar ist.

Schriftgut wie Akten, Einzeldokumente, Karteien usw. tritt zum überwiegenden Teil in bestimmten Papierformaten auf. Seit der Büroreform in den 1920er Jahren sind das die DIN-Formate, die meisten Akten bestehen seitdem aus Blättern im Format DIN A4. Davor gab es keine so fest definierten Formate, aber spätestens seit dem 19. Jh. dominierte das sog. Folioformat das Aktenwesen. Deshalb sehen Aktenbestände in Archiven sehr uniform aus. Es bietet sich an, solche Bestände in einheitliche Boxen zu verpacken.

Ganz ähnlich ist es im Bereich der Fotografie. Hier hat die technische Entwicklung früh dazu geführt, dass sich bestimmte Formate herausgebildet haben, die für Glasplatten und auch für Papierabzüge maßgeblich waren und sind. Die Kombination aus diesen Formaten einerseits und den materialbedingten Anforderungen an die Lagerung andererseits bietet die Grundlage für die Entwicklung eines ganzen Systems von passenden, aufeinander abgestimmten Verpackungen.

Es geht in beiden Bereichen nur um eine Standardisierung von Formaten. Die verarbeiteten Materialien sind dieselben alterungsbeständigen Papierwerkstoffe, die auch bei der individuellen Maßanfertigung von Schutzverpackungen zum Einsatz kommen, hier gibt es keinerlei Abstriche an der Qualität. Auch die Konstruktionen sind – wie unsere maßgefertigten Boxen – reine Steckkonstruktionen, es gibt keine Klammern, Nieten o.ä. Deshalb erfüllen auch diese Verpackungen in vollem Umfang ihre Schutzfunktion:

- Geeignete Verpackungen halten Staub und Licht ab und schützen bei Bewegung und Transport.
- Klimaschwankungen in Magazinräumen oder bei Umlagerungen/Transporten werden gemildert.
- Bei Schimmelbildung durch ungünstige Lagerungsbedingungen sind verpackte Objekte meist für eine gewisse Zeit geschützt.
- Selbst endogene Prozesse wie Papieralterung und Säurebildung können verzögert werden, weil sie unter Lichteinwirkung schneller verlaufen.
- Bei Havarien ist es ein großer Unterschied, ob z.B. Wasser direkt auf die Akte oder das Buch trifft, oder ob zunächst einmal ein Karton nass wird. Ebenso ist das bei Bränden: Schutzverpackungen können Rauchgase weitgehend von den Objekten fernhalten und auch Hitzeeinwirkung kann gemindert werden.
- Schließlich können Schutzverpackungen auch Schädlinge wie Papierfischchen, Brotkäfer usw., fernhalten.

Auf der Grundlage und in Weiterentwicklung der 2013 herausgegebenen Artikellisten wurde dieser Produktkatalog erarbeitet. Er konzentriert sich auf Produkte für die Schriftgutarchivierung und für die Archivierung fotografischer Dokumente. Die hier angebotenen Boxen, Mappen, Umschläge, Hüllen, Zuschnitte, Hülsen usw. sind fertige Produkte in festgelegten Formaten, aus bestimmten Materialien. Abweichungen aller Art, wie Änderungen an den Produkten, andere Maße, andere Materialstärken u.dgl.m. sind in diesem Rahmen nicht umsetzbar.

Produkte für die Archivierung von Schriftgut

Produktübersicht	5
Materialspezifikationen	6
<i>Archivboxen</i>	7
– Stülpdeckelboxen	7
SB 21 (Standardausführung)	7
SB 22 (mit verstärkten Seitenwänden)	8
SB 24 (SB 21 mit ausklappbarer Seitenwand am Bodenteil)	9
SB 25 (SB 22 mit ausklappbarer Seitenwand am Bodenteil)	10
– Klappdeckelboxen	11
SB 31 (Standardausführung)	11
SB 32 (mit verstärkten Seitenwänden)	12
SB 34 (mit vier festen Seitenwänden)	13
SB 35 (SB 34 mit ausklappbarer Seitenwand am Bodenteil)	14
SB 31 A (SB 31 mit Abheftmechanik)	15
– Archivboxen mit Klappe	16
SB 41 (Box mit Frontklappe, Standardausführung)	16
SB 42 (Box mit flachem Einschub)	17
SB 43 (SB 41 mit Einschub)	18
SB 46 (Box mit seitlicher Klappe für querstehende Lagerung)	19
SB 47 (für stehende Lagerung)	20
<i>Innenverpackungen für Archivboxen</i>	21
– Jurismappen	21
– Schutzhüllen	21
– Aktenumschläge	22
– Zugbandmappen	24
– Stabilisierungspappen	25
– Zuschnitte, Trennblätter	26
<i>Spezielle Verpackungen</i>	30
– Zeichnungsmappen	39
– Rundverpackungen (Hülsen)	31
– Verpackungen für besondere Anwendungen	32
Boxen für Zeitschriften und CD-/DVD-Sammlungen	32
Boxen für Karteien und CD-/DVD-Sammlungen	33
Boxen für lange schmale Objekte	34
Sammlungsboxen	35
Inneneinrichtung für Sammlungsboxen	37
– Rastereinsätze	37
– Münztafeln	38
– Tableaus für Urkunden	39

Produktübersicht

Maßgefertigte Boxen oder Mappen kommen für die Massenanwendung nicht in Betracht. Dennoch ist es möglich, auch in diesem Bereich durch den Einsatz alterungsbeständiger Materialien mit preisgünstigen normierten Boxen, Mappen, Umschlägen usw. die Lagerungsbedingungen zu verbessern.

Die Formate orientieren sich an gängigen modernen (DIN-Formate) oder alten Papierformaten, wie sie häufig in Archiven vorzufinden sind. Die äußeren Verpackungen (Boxen) sind so bemessen, dass die Dokumente in Umschläge, Jurismappen o.ä. eingelegt werden können.

Folgende Produkte sind im Angebot:

Boxen aus Wellpappe

- Stülpdeckelboxen verschiedener Ausführung für DIN A5, DIN A4, Folio, Großfolio und DIN A3
- Klappdeckelboxen verschiedener Ausführung für DIN A5, DIN A4, Folio, Großfolio und DIN A3
- Frontklappenboxen für DIN A5, DIN A4, Folio, Großfolio und DIN A3
- Archivboxen SB 46 und SB 47 für DIN A5, DIN A4, Folio, Großfolio und DIN A3
- Klappdeckelbox SB 31A mit Ringbuchmechanik (Wellpappe mit Vollpappeverstärkung) für DIN A4, DIN A3 und DIN A2
- Stehsammler SB 52 bzw. Stehsammler mit Schubler SB 53 für CD-Sammlungen und für Zeitschriften DIN A5 und DIN A4
- Stülpdeckelboxen SB 21 und Klappdeckelboxen SB 34 für CD-Sammlungen und für Karteikarten
- Sammlungsboxen verschiedener Ausführung in drei Formaten, dazu passende Inneneinrichtungen wie Rastereinsätze, Münztafeln und Urkundentableaus

Hülsen aus Museumskarton

Hülsen mit verschiedenem Durchmesser (75 mm, 100 mm, 150 mm, 200 mm, 250 mm, 300 mm, 400 mm und 600 mm), 2 m bzw. 4 m lang

Zeichnungsmappen aus Wellpappe

- aus einem Stück mit fester Füllhöhe für DIN A3, DIN A2, DIN A1 und DIN A0
- mit Textilgewebe verklebt, variable Füllhöhe für DIN A3, DIN A2, DIN A1 und DIN A0

Mappen und Umschläge sowie Zuschnitte

- Jurismappen für DIN A5, DIN A4 und Folio aus Archivkarton 240 g/m²
- Jurismappen für Großfolio und DIN A3 aus Archivkarton 330 g/m²
- Jurismappen für DIN A2 aus Archivkarton 450 g/m²
- Schutzhüllen für DIN A4 und Folio aus Archivpapier 120 g/m²
- Aktenumschläge für DIN A5, DIN A4, Folio, Großfolio, DIN A3 und DIN A2 aus Archivpapier und -karton in verschiedenen Grammaturen
- Zugbandmappen
- Stabilisierungspappen
- Zuschnitte, Trennblätter

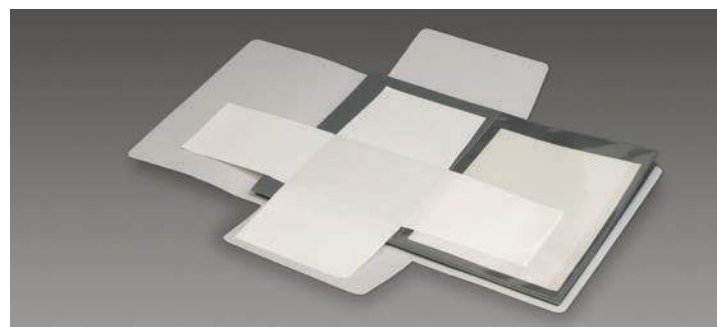
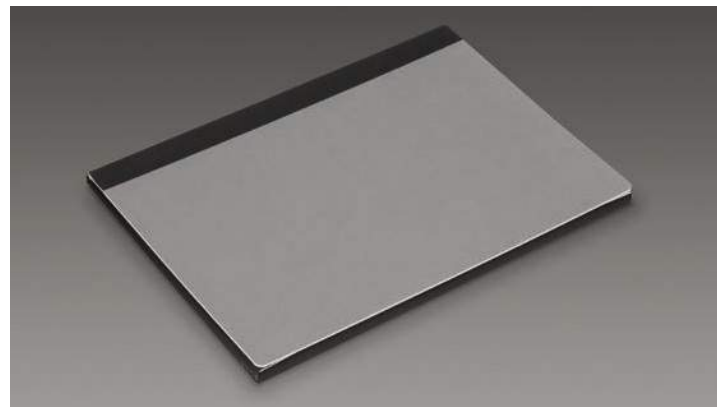

Materialspezifikationen

Einen gewissen Schutz bietet jede Box. Sie bewahrt die Objekte vor mechanischen Beschädigungen beim Transport und mildert die Auswirkungen kleiner Missgeschicke (z.B. wenn etwas herunterfällt), sie schützt vor Staub und Licht, notfalls hält sie Spritzwasser ab usw. Für einfache Verpackungen, die nur kurzfristig, z.B. für Transporte, benutzt werden, reicht das zweifelsohne aus.

An eine Archivbox müssen höhere Anforderungen gestellt werden. Die Objekte, die sie beherbergen soll, sind aus Papier und sie sollen sehr lange in ihr aufbewahrt werden. Oft sind sie bereits vorgeschädigt, z.B. durch Säurebildung.

Deshalb müssen alle Papierwerkstoffe, die für diesen Zweck verarbeitet werden, das Kriterium der Alterungsbeständigkeit erfüllen.

Alterungsbeständige Papiere sind nicht nur säurefrei, sie dürfen darüber hinaus auch keine Bestandteile enthalten, die zu einem späteren Zeitpunkt Säuren bilden könnten. Um das zu gewährleisten, dürfen in ihnen keine Recyclingpapiere oder sonstige minderwertige Ausgangsstoffe verarbeitet sein.

Daneben gibt es noch zahlreiche weitere Anforderungen, zu denen eine basische Pufferung, ein pH-Wert zwischen

7,5 und 10 sowie eine möglichst niedrige Kappazahl gehören. Das Material soll keine Aufheller enthalten und es darf unter Feuchteeinwirkung nicht ausbluten.

Wenn es in Kontakt mit fotografischen Dokumenten kommt, soll es den Photographic Activity Test (PAT) bestanden haben, um Wechselwirkungen auszuschließen. Das alles ist in Normen geregelt, von denen an erster Stelle die DIN ISO 16245 A und die DIN ISO 9706 zu nennen sind.

Normen für alterungsbeständige Papiere:

- DIN ISO 16245: Information und Dokumentation – Schachteln, Archivmappen und andere Umhüllungen aus zellulosehaltigem Material für die Lagerung von Schrift- und Druckgut aus Papier und Pergament
- DIN ISO 9706: Papier für Schriftgut und Druckerzeugnisse – Voraussetzungen für die Alterungsbeständigkeit
- ISO 11108 Information und Dokumentation – Papier für Dokumente – Voraussetzungen für Alterungsbeständigkeit und hohe Belastbarkeit
- DIN 6738: Papier und Karton – Lebensdauerklassen
- ANSI IT9.16/ISO 14523-1999: Photographic Activity Test

Material für Boxen

Wellpappe

- E-Welle 1,7 mm, B-Welle 3,0 mm, EB-Welle 4,5 mm
- weiß, Außenseite hellgrau oder blaugrau durchgefärbt
- nassfest verklebt
- keine optischen Aufheller
- Kappazahl zwischen 1 und 2
- pH-Wert zwischen 8,5 und 9,0
- Alkalireserve aus Calciumcarbonat > 4%
- neutral geleimt

Vollpappe (zur Verstärkung von Klappdeckelboxen mit Abheftmechanik)

- 1,0 bis 2,0 mm
- reiner Zellstoff
- blaugrau
- Kappa-Zahl zwischen 1 und < 5
- pH-Wert zwischen 7,5 und 10
- Alkalireserve aus Calciumcarbonat > 2%

Material für Mappen, Umschläge und Zuschnitte

Archivkarton

- 240 g/m², 330 g/m², 450 g/m² hellgrau
- 300 g/m² blaugrau
- 100% gebleichter Zellstoff, säurefrei und frei von Lignin
- Kappa-Zahl zwischen 1 und 2
- pH-Wert 8,0 bis 9,0
- Alkalireserve aus Calciumcarbonat > 4%
- neutral geleimt

Archivpapier

- 80 g/m² bis 190 g/m² weiß oder natur
- 120 g/m² blaugrau oder hellgrau
- 100% gebleichter Zellstoff, säurefrei und frei von Lignin
- Kappa-Zahl zwischen 1 und 2
- pH-Wert ca. 8,0 bis 9,0
- Alkalireserve aus Calciumcarbonat > 4%
- neutral geleimt

Seidenpapier

- 18 g/m²
- säurefrei, frei von Lignin
- Kappazahl 3,0
- pH-Wert 8,7
- Alkalireserve aus Calciumcarbonat 3,3%
- PAT nach ANSI IT 9.16
- durchscheinend

Alle Papier-, Karton- und Pappsorten erfüllen mindestens die Anforderungen der DIN ISO 9706. Darüber hinaus werden die Anforderungen an das Material der DIN ISO 16245 A erfüllt.

Der Photographic Activity Test (PAT) wurde bestanden.



Archivboxen

Best.-Nr.	Formate
	Maße in mm außen / innen Material, Farbe, Gewicht
SB 21: Stülpdeckelbox, Standardausführung	
Bei Boden und Deckel je zwei gegenüberliegende Seitenwände mit doppelter Wandstärke gekrempelt; bei geschlossener Box ringsum dreifache Wandstärke	
21AWP-Bhg-A5	261 x 204 x 109 / 230 x 175 x 100 B-Welle hellgrau/weiß, 278 g
21AWP-Bbg-A5	w.o., B-Welle blaugrau/weiß
21AWP-Bhg-A4	351 x 269 x 109 / 320 x 240 x 100 B-Welle hellgrau/weiß, 416 g
21AWP-Bbg-A4	w.o., B-Welle blaugrau/weiß
21AWP-Bhg-F	391 x 269 x 109 / 360 x 240 x 100 B-Welle hellgrau/weiß, 444 g
21AWP-Bbg-F	w.o., B-Welle blaugrau/weiß
21AWP-Bhg-GF	411 x 304 x 109 / 380 x 275 x 100 B-Welle hellgrau/weiß, 510 g
21AWP-Bbg-GF	w.o., B-Welle blaugrau/weiß
21AWP-Bhg-A3	471 x 354 x 109 / 440 x 325 x 100 B-Welle hellgrau/weiß, 592 g
21AWP-Bbg-A3	w.o., B-Welle blaugrau/weiß
21AWP-Ehg-A5	243 x 177 x 66 / 225 x 160 x 60 E-Welle hellgrau/weiß, 171 g
21AWP-Ebg-A5	w.o., E-Welle blaugrau/weiß
21AWP-Ehg-A4	333 x 247 x 66 / 315 x 230 x 60 E-Welle hellgrau/weiß, 262 g
21AWP-Ebg-A4	w.o., E-Welle blaugrau/weiß
21AWP-Ehg-F	373 x 247 x 66 / 355 x 230 x 60 E-Welle hellgrau/weiß, 284 g
21AWP-Ebg-F	w.o., E-Welle blaugrau/weiß
21AWP-Ehg-GF	393 x 277 x 66 / 375 x 260 x 60 E-Welle hellgrau/weiß, 316 g
21AWP-Ebg-GF	w.o., E-Welle blaugrau/weiß
21AWP-Ehg-A3	453 x 332 x 66 / 435 x 315 x 60 E-Welle hellgrau/weiß, 393 g
21AWP-Ebg-A3	w.o., E-Welle blaugrau/weiß

Stülpdeckelboxen

Ausführung

Stülpdeckelboxen, zweiteilig (Boden und Deckel). Krempelfalttechnik. Reine Steckkonstruktionen, keine Metallteile, Klammern o.ä.

Die Formate sind darauf ausgerichtet, dass die aufzubewahrenden Dokumente in passende Jurismappen oder andere Innenverpackungen verpackt sind.

Lieferung flachliegend

Material:

– B-Welle hellgrau/weiß oder blaugrau/weiß (Boxen mit 100 mm Füllhöhe)

– E-Welle hellgrau/weiß oder blaugrau/weiß (Boxen mit 60 mm Füllhöhe)

Verwendung:

Stülpdeckelboxen sind universell für alle Zwecke der Archivierung und Aufbewahrung geeignet. Sie sind besonders stabil, einfach zu handhaben und für die liegende Lagerung im Regal oder Schrank vorgesehen.



Best.-Nr.**Formate**

Maße in mm außen / innen
Material, Farbe, Gewicht

SB 22: Stülpdeckelbox, verstärkt

Alle vier Seitenwände mit doppelter Wandstärke gekrempelt;
bei geschlossener Box ringsum vierfache Wandstärke

22AWP-Bhg-A5	266 x 209 x 109 / 230 x 175 x 100 B-Welle hellgrau/weiß, 347 g
22AWP-Bbg-A5	w.o., B-Welle blaugrau/weiß
22AWP-Bhg-A4	356 x 274 x 109 / 320 x 240 x 100 B-Welle hellgrau/weiß, 500 g
22AWP-Bbg-A4	w.o., B-Welle blaugrau/weiß
22AWP-Bhg-F	396 x 274 x 109 / 360 x 240 x 100 B-Welle hellgrau/weiß, 539 g
22AWP-Bbg-F	w.o., B-Welle blaugrau/weiß
22AWP-Bhg-GF	416 x 309 x 109 / 380 x 275 x 100 B-Welle hellgrau/weiß, 600 g
22AWP-Bbg-GF	w.o., B-Welle blaugrau/weiß
22AWP-Bhg-A3	476 x 359 x 109 / 440 x 325 x 100 B-Welle hellgrau/weiß, 724 g
22AWP-Bbg-A3	w.o., B-Welle blaugrau/weiß
22AWP-Ehg-A5	247 x 181 x 66 / 225 x 160 x 60 E-Welle hellgrau/weiß, 205 g
22AWP-Ebg-A5	w.o., E-Welle blaugrau/weiß
22AWP-Ehg-A4	337 x 251 x 66 / 315 x 230 x 60 E-Welle hellgrau/weiß, 312 g
22AWP-Ebg-A4	w.o., E-Welle blaugrau/weiß
22AWP-Ehg-F	377 x 251 x 66 / 355 x 230 x 60 E-Welle hellgrau/weiß, 337 g
22AWP-Ebg-F	w.o., E-Welle blaugrau/weiß
22AWP-Ehg-GF	397 x 281 x 66 / 375 x 260 x 60 E-Welle hellgrau/weiß, 374 g
22AWP-Ebg-GF	w.o., E-Welle blaugrau/weiß
22AWP-Ehg-A3	457 x 336 x 66 / 435 x 315 x 60 E-Welle hellgrau/weiß, 465 g
22AWP-Ebg-A3	w.o., E-Welle blaugrau/weiß

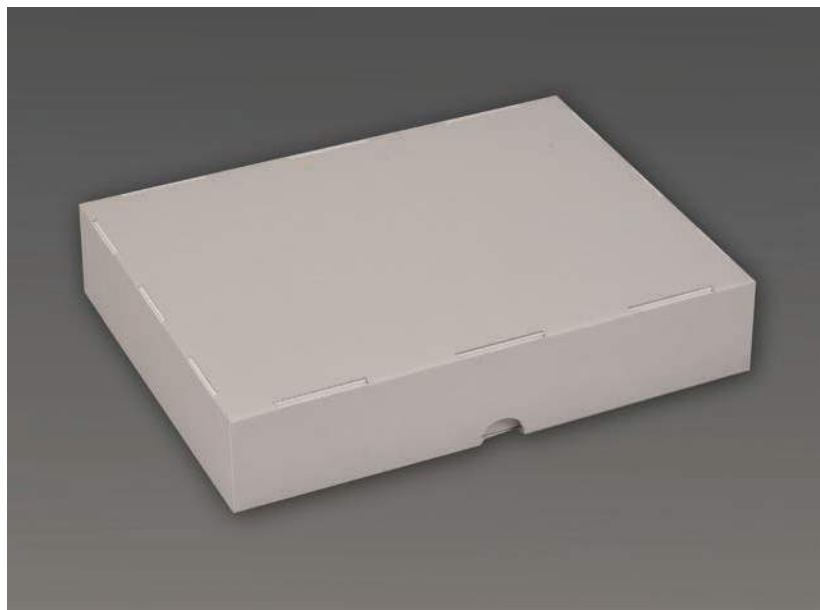

Best.-Nr.**Formate**

Maße in mm außen / innen
Material, Farbe, Gewicht

SB 24: Stülpdeckelbox wie SB 21, mit einer ausklappbaren Seitenwand am Boden

24AWP-Bhg-A5	261 x 204 x 109 / 230 x 175 x 100 B-Welle hellgrau/weiß, 274 g
24AWP-Bbg-A5	w.o., B-Welle blaugrau/weiß
24AWP-Bhg-A4	351 x 269 x 109 / 320 x 240 x 100 B-Welle hellgrau/weiß, 400 g
24AWP-Bbg-A4	w.o., B-Welle blaugrau/weiß
24AWP-Bhg-F	391 x 269 x 109 / 360 x 240 x 100 B-Welle hellgrau/weiß, 426 g
24AWP-Bbg-F	w.o., B-Welle blaugrau/weiß
24AWP-Bhg-GF	411 x 304 x 109 / 380 x 275 x 100 B-Welle hellgrau/weiß, 480 g
24AWP-Bbg-GF	w.o., B-Welle blaugrau/weiß
24AWP-Bhg-A3	471 x 354 x 109 / 440 x 325 x 100 B-Welle hellgrau/weiß, 582 g
24AWP-Bbg-A3	w.o., B-Welle blaugrau/weiß
24AWP-Ehg-A5	243 x 177 x 66 / 225 x 160 x 60 E-Welle hellgrau/weiß, 164 g
24AWP-Ebg-A5	w.o., E-Welle blaugrau/weiß
24AWP-Ehg-A4	333 x 247 x 66 / 315 x 230 x 60 E-Welle hellgrau/weiß, 254 g
24AWP-Ebg-A4	w.o., E-Welle blaugrau/weiß
24AWP-Ehg-F	373 x 247 x 66 / 355 x 230 x 60 E-Welle hellgrau/weiß, 276 g
24AWP-Ebg-F	w.o., E-Welle blaugrau/weiß
24AWP-Ehg-GF	393 x 277 x 66 / 375 x 260 x 60 E-Welle hellgrau/weiß, 311 g
24AWP-Ebg-GF	w.o., E-Welle blaugrau/weiß
24AWP-Ehg-A3	453 x 332 x 66 / 435 x 315 x 60 E-Welle hellgrau/weiß, 388 g
24AWP-Ebg-A3	w.o., E-Welle blaugrau/weiß

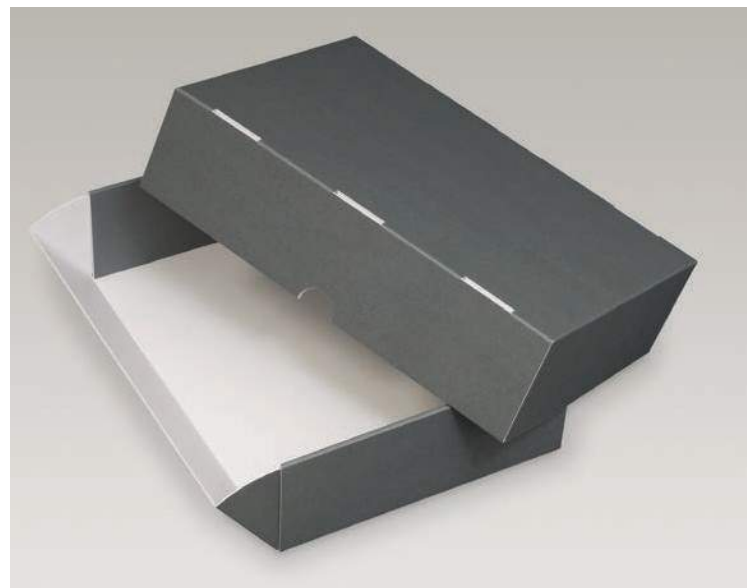
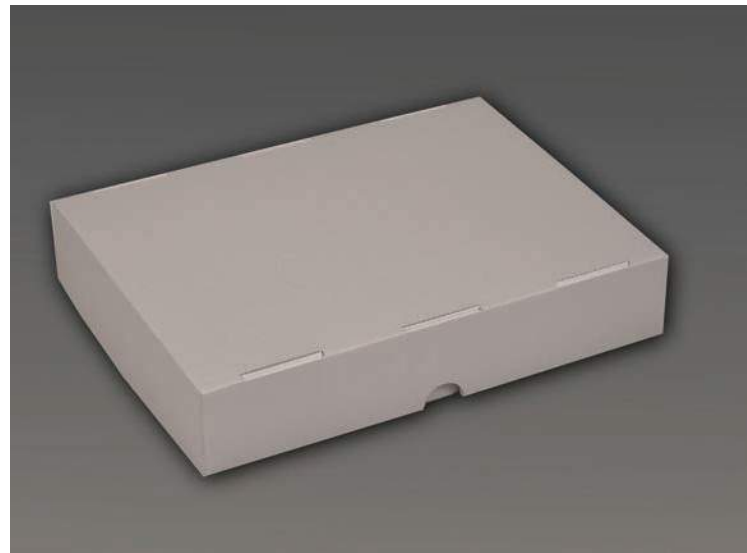

Best.-Nr.**Formate**

Maße in mm außen / innen
Material, Farbe, Gewicht

SB 25: Stülpdeckelbox wie SB 22, mit einer ausklappbaren Seitenwand am Boden

25AWP-Bhg-A5	266 x 209 x 109 / 230 x 175 x 100 B-Welle hellgrau/weiß, 352 g
25AWP-Bbg-A5	w.o., B-Welle blaugrau/weiß
25AWP-Bhg-A4	356 x 274 x 109 / 320 x 240 x 100 B-Welle hellgrau/weiß, 490 g
25AWP-Bbg-A4	w.o., B-Welle blaugrau/weiß
25AWP-Bhg-F	396 x 274 x 109 / 360 x 240 x 100 B-Welle hellgrau/weiß, 538 g
25AWP-Bbg-F	w.o., B-Welle blaugrau/weiß
25AWP-Bhg-GF	416 x 309 x 109 / 380 x 275 x 100 B-Welle hellgrau/weiß, 600 g
25AWP-Bbg-GF	w.o., B-Welle blaugrau/weiß
25AWP-Bhg-A3	476 x 359 x 109 / 440 x 325 x 100 B-Welle hellgrau/weiß, 725 g
25AWP-Bbg-A3	w.o., B-Welle blaugrau/weiß
25AWP-Ehg-A5	247 x 181 x 66 / 225 x 160 x 60 E-Welle hellgrau/weiß, 206 g
25AWP-Ebg-A5	w.o., E-Welle blaugrau/weiß
25AWP-Ehg-A4	337 x 251 x 66 / 315 x 230 x 60 E-Welle hellgrau/weiß, 310 g
25AWP-Ebg-A4	w.o., E-Welle blaugrau/weiß
25AWP-Ehg-F	377 x 251 x 66 / 355 x 230 x 60 E-Welle hellgrau/weiß, 335 g
25AWP-Ebg-F	w.o., E-Welle blaugrau/weiß
25AWP-Ehg-GF	397 x 281 x 66 / 375 x 260 x 60 E-Welle hellgrau/weiß, 372 g
25AWP-Ebg-GF	w.o., E-Welle blaugrau/weiß
25AWP-Ehg-A3	457 x 336 x 66 / 435 x 315 x 60 E-Welle hellgrau/weiß, 435 g
25AWP-Ebg-A3	w.o., E-Welle blaugrau/weiß

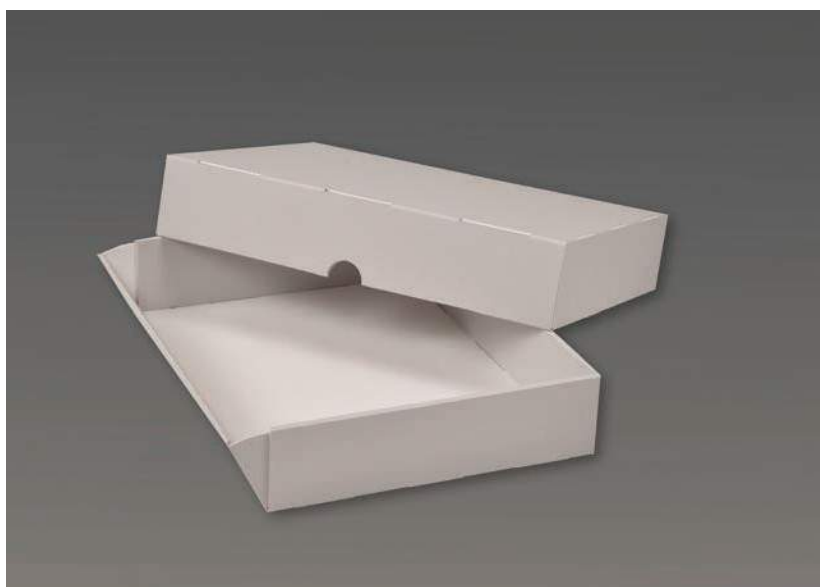
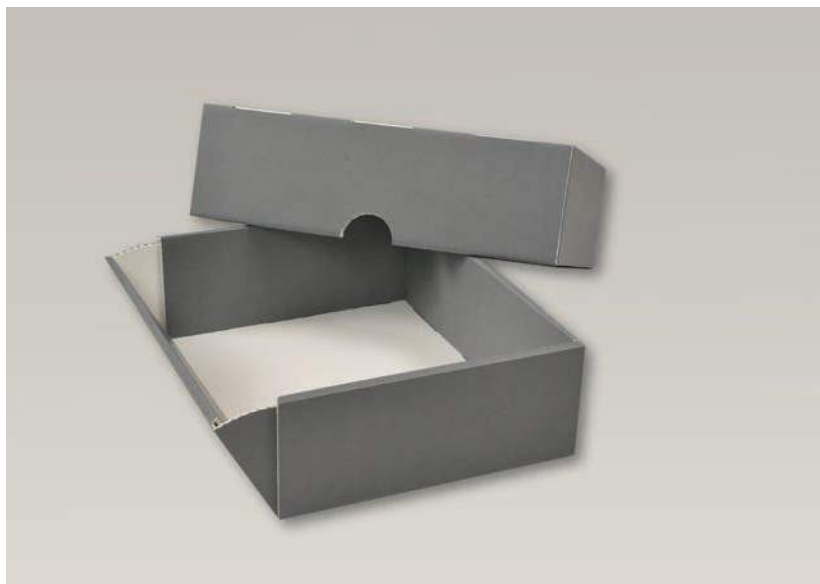
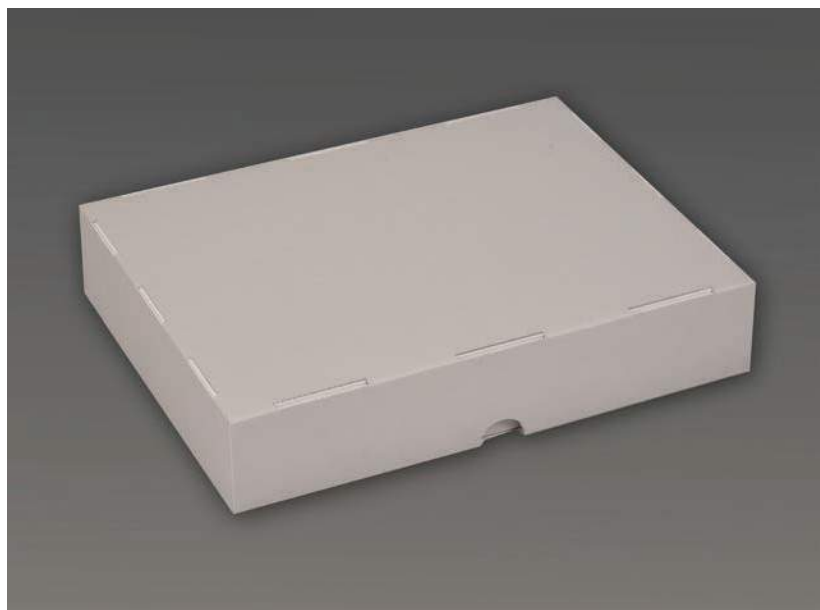

Best.-Nr.**Formate**

Maße in mm außen / innen
Material, Farbe, Gewicht

SB 31: Klappdeckelbox, Standardausführung

Beide Längsseitenwände mit doppelter Wandstärke gekrepelt; bei geschlossener Box rechts vierfache, oben und unten doppelte und links am Rücken einfache Wandstärke

31AWP-Bhg-A5	247 x 203 x 109 / 230 x 175 x 100 B-Welle hellgrau/weiß, 230 g
31AWP-Bbg-A5	w.o., B-Welle blaugrau/weiß
31AWP-Bhg-A4	337 x 268 x 109 / 320 x 240 x 100 B-Welle hellgrau/weiß, 300 g
31AWP-Bbg-A4	w.o., B-Welle blaugrau/weiß
31AWP-Bhg-F	377 x 268 x 109 / 360 x 240 x 100 B-Welle hellgrau/weiß, 366 g
31AWP-Bbg-F	w.o., B-Welle blaugrau/weiß
31AWP-Bhg-GF	397 x 303 x 109 / 380 x 275 x 100 B-Welle hellgrau/weiß, 404 g
31AWP-Bbg-GF	w.o., B-Welle blaugrau/weiß
31AWP-Bhg-A3	457 x 353 x 109 / 440 x 325 x 100 B-Welle hellgrau/weiß, 490 g
31AWP-Bbg-A3	w.o., B-Welle blaugrau/weiß
31AWP-Ehg-A5	235 x 177 x 66 / 225 x 160 x 60 E-Welle hellgrau/weiß, 139 g
31AWP-Ebg-A5	w.o., E-Welle blaugrau/weiß
31AWP-Ehg-A4	325 x 247 x 66 / 315 x 230 x 60 E-Welle hellgrau/weiß, 222 g
31AWP-Ebg-A4	w.o., E-Welle blaugrau/weiß
31AWP-Ehg-F	365 x 247 x 66 / 355 x 230 x 60 E-Welle hellgrau/weiß, 424 g
31AWP-Ebg-F	w.o., E-Welle blaugrau/weiß
31AWP-Ehg-GF	385 x 277 x 66 / 375 x 260 x 60 E-Welle hellgrau/weiß, 269 g
31AWP-Ebg-GF	w.o., E-Welle blaugrau/weiß
31AWP-Ehg-A3	445 x 332 x 66 / 435 x 315 x 60 E-Welle hellgrau/weiß, 339 g
31AWP-Ebg-A3	w.o., E-Welle blaugrau/weiß

Klappdeckelboxen**Ausführung**

Klappdeckelboxen, einteilig. Reine Steckkonstruktionen, keine Metallteile, Klammern o.ä.

Die Formate sind darauf ausgerichtet, dass die aufzubewahrenden Dokumente in passende Jurismappen als Innenverpackung verpackt sind.

Lieferung flachliegend (außer SB 31 A)

Material:

– B-Welle hellgrau/weiß oder blaugrau/weiß (Boxen mit 100 mm Füllhöhe)

– E-Welle hellgrau/weiß oder blaugrau/weiß (Boxen mit 60 mm Füllhöhe)

Verwendung:

Klappdeckelboxen sind universell für alle Zwecke der Archivierung und Aufbewahrung geeignet. Sie sind sehr stabil und einfach zu handhaben und für die liegende oder stehende Lagerung im Regal oder Schrank vorgesehen.

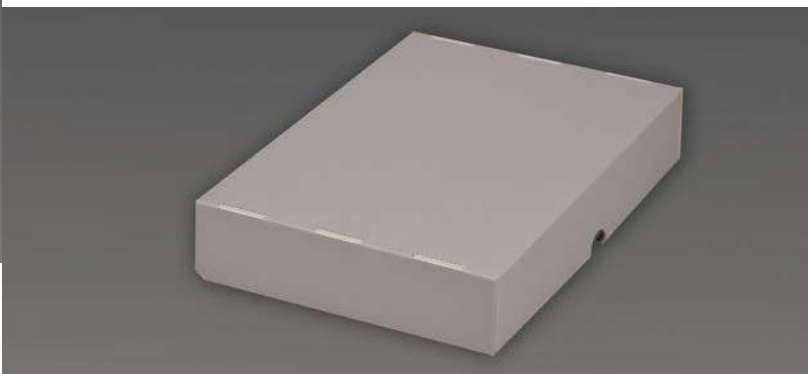
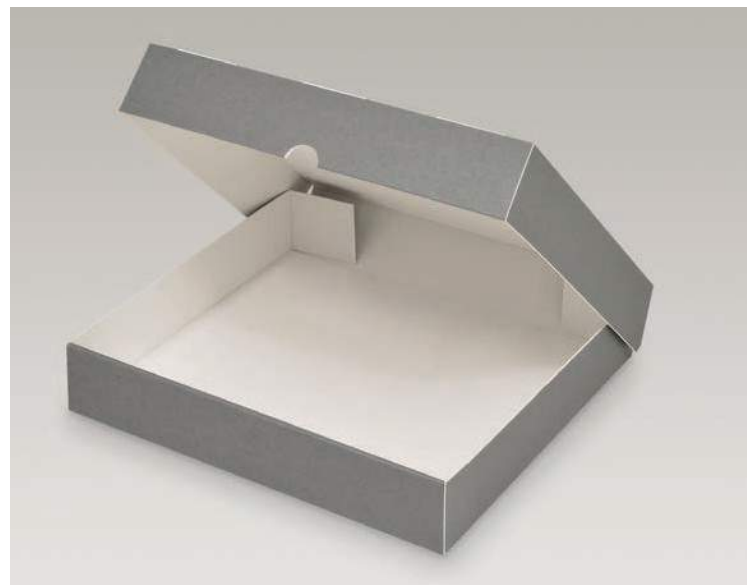

Best.-Nr.**Formate**

Maße in mm außen / innen
Material, Farbe, Gewicht

SB 32: Klappdeckelbox, verstärkt

Mit verstärkten Seitenwänden, jeweils drei Seitenwände mit doppelter Wandstärke gekrempelt; bei geschlossener Box vierfache Wandstärke, am Rücken einfache Wandstärke.

32AWP-Bhg-A5	271 x 203 x 109 / 230 x 175 x 100 B-Welle hellgrau/weiß, 279 g
32AWP-Bbg-A5	w.o., B-Welle blaugrau/weiß
32AWP-Bhg-A4	361 x 268 x 109 / 320 x 240 x 100 B-Welle hellgrau/weiß, 401 g
32AWP-Bbg-A4	w.o., B-Welle blaugrau/weiß
32AWP-Bhg-F	401 x 268 x 109 / 360 x 240 x 100 B-Welle hellgrau/weiß, 436 g
32AWP-Bbg-F	w.o., B-Welle blaugrau/weiß
32AWP-Bhg-GF	421 x 303 x 109 / 380 x 275 x 100 B-Welle hellgrau/weiß, 486 g
32AWP-Bbg-GF	w.o., B-Welle blaugrau/weiß
32AWP-Bhg-A3	481 x 353 x 109 / 440 x 325 x 100 B-Welle hellgrau/weiß, 590 g
32AWP-Bbg-A3	w.o., B-Welle blaugrau/weiß
32AWP-Ehg-A5	247 x 176 x 66 / 225 x 160 x 60 E-Welle hellgrau/weiß, 172 g
32AWP-Ebg-A5	w.o., E-Welle blaugrau/weiß
32AWP-Ehg-A4	337 x 246 x 66 / 315 x 230 x 60 E-Welle hellgrau/weiß, 266 g
32AWP-Ebg-A4	w.o., E-Welle blaugrau/weiß
32AWP-Ehg-F	377 x 246 x 66 / 355 x 230 x 60 E-Welle hellgrau/weiß, 274 g
32AWP-Ebg-F	w.o., E-Welle blaugrau/weiß
32AWP-Ehg-GF	397 x 276 x 66 / 375 x 260 x 60 E-Welle hellgrau/weiß, 318 g
32AWP-Ebg-GF	w.o., E-Welle blaugrau/weiß
32AWP-Ehg-A3	457 x 331 x 66 / 435 x 315 x 60 E-Welle hellgrau/weiß, 394 g
32AWP-Ebg-A3	w.o., E-Welle blaugrau/weiß

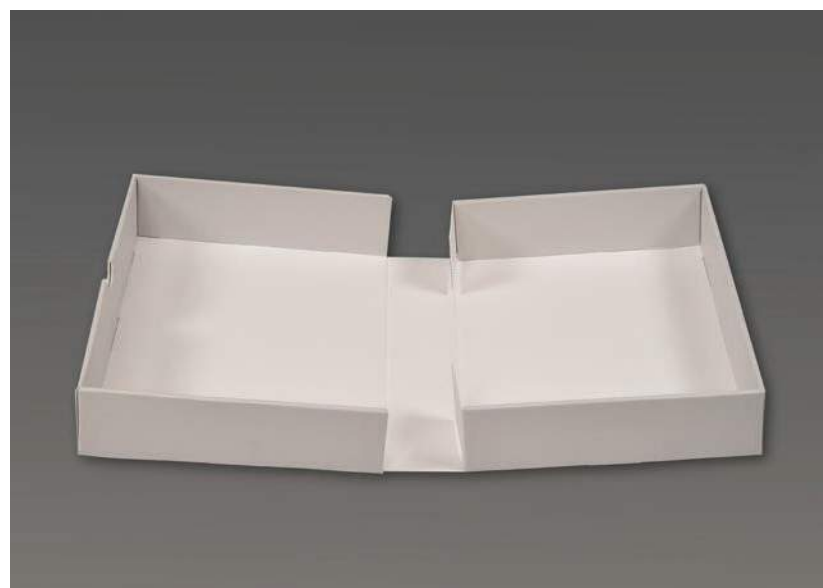
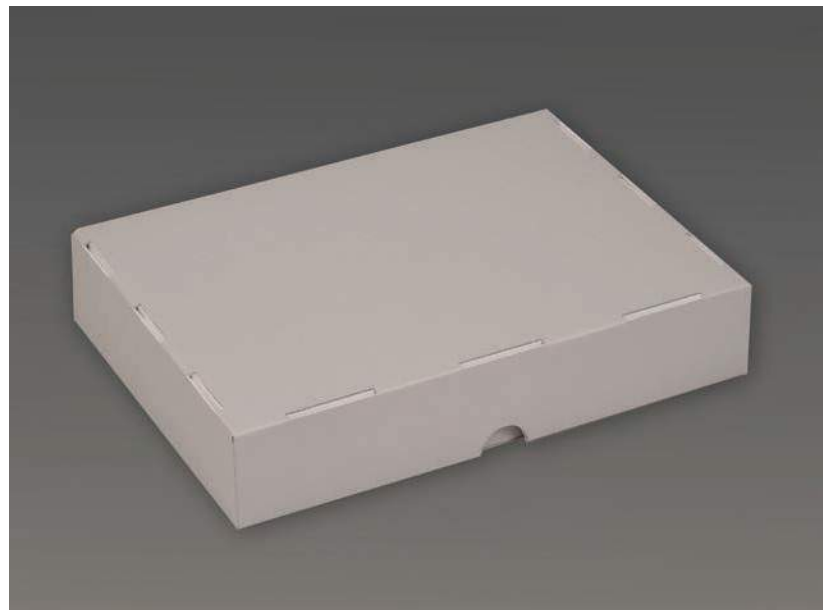

Best.-Nr.**Formate**

Maße in mm außen / innen
Material, Farbe, Gewicht

SB 34: Klappdeckelbox

Wie SB 31, aber mit vier festen Seitenwänden am Bodenteil

34AWP-Bhg-A5	270 x 195 x 109 / 230 x 175 x 100 B-Welle hellgrau/weiß, 279 g
34AWP-Bbg-A5	w.o., B-Welle blaugrau/weiß
34AWP-Bhg-A4	360 x 260 x 109 / 320 x 240 x 100 B-Welle hellgrau/weiß, 420 g
34AWP-Bbg-A4	w.o., B-Welle blaugrau/weiß
34AWP-Bhg-F	400 x 260 x 109 / 360 x 240 x 100 B-Welle hellgrau/weiß, 436 g
34AWP-Bbg-F	w.o., B-Welle blaugrau/weiß
34AWP-Bhg-GF	420 x 295 x 109 / 380 x 275 x 100 B-Welle hellgrau/weiß, 486 g
34AWP-Bbg-GF	w.o., B-Welle blaugrau/weiß
34AWP-Bhg-A3	480 x 345 x 109 / 440 x 325 x 100 B-Welle hellgrau/weiß, 590 g
34AWP-Bbg-A3	w.o., B-Welle blaugrau/weiß
34AWP-Ehg-A5	250 x 175 x 67 / 225 x 160 x 60 E-Welle hellgrau/weiß, 172 g
34AWP-Ebg-A5	w.o., E-Welle blaugrau/weiß
34AWP-Ehg-A4	340 x 245 x 67 / 315 x 230 x 60 E-Welle hellgrau/weiß, 266 g
34AWP-Ebg-A4	w.o., E-Welle blaugrau/weiß
34AWP-Ehg-F	380 x 245 x 67 / 355 x 230 x 60 E-Welle hellgrau/weiß, 274 g
34AWP-Ebg-F	w.o., E-Welle blaugrau/weiß
34AWP-Ehg-GF	400 x 275 x 67 / 375 x 260 x 60 E-Welle hellgrau/weiß, 318 g
34AWP-Ebg-GF	w.o., E-Welle blaugrau/weiß
34AWP-Ehg-A3	460 x 330 x 67 / 435 x 315 x 60 E-Welle hellgrau/weiß, 394 g
34AWP-Ebg-A3	w.o., E-Welle blaugrau/weiß

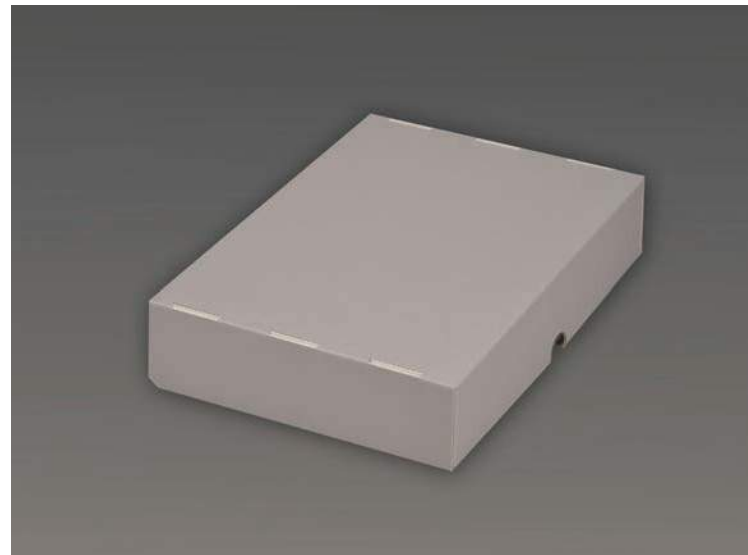

Best.-Nr.**Formate**

Maße in mm außen / innen
Material, Farbe, Gewicht

SB 35: Klappdeckelbox

Wie SB 34, aber mit ausklappbarer rechter Seitenwand am Bodenteil

35AWP-Bhg-A5	270 x 195 x 109 / 230 x 175 x 100 B-Welle hellgrau/weiß, 279 g
35AWP-Bbg-A5	w.o., B-Welle blaugrau/weiß
35AWP-Bhg-A4	360 x 260 x 109 / 320 x 240 x 100 B-Welle hellgrau/weiß, 401 g
35AWP-Bbg-A4	w.o., B-Welle blaugrau/weiß
35AWP-Bhg-F	400 x 260 x 109 / 360 x 240 x 100 B-Welle hellgrau/weiß, 436 g
35AWP-Bbg-F	w.o., B-Welle blaugrau/weiß
35AWP-Bhg-GF	420 x 295 x 109 / 380 x 275 x 100 B-Welle hellgrau/weiß, 486 g
35AWP-Bbg-GF	w.o., B-Welle blaugrau/weiß
35AWP-Bhg-A3	480 x 345 x 109 / 440 x 325 x 100 B-Welle hellgrau/weiß, 590 g
35AWP-Bbg-A3	w.o., B-Welle blaugrau/weiß
35AWP-Ehg-A5	250 x 175 x 67 / 225 x 160 x 60 E-Welle hellgrau/weiß, 172 g
35AWP-Ebg-A5	w.o., E-Welle blaugrau/weiß
35AWP-Ehg-A4	340 x 245 x 67 / 315 x 230 x 60 E-Welle hellgrau/weiß, 266 g
35AWP-Ebg-A4	w.o., E-Welle blaugrau/weiß
35AWP-Ehg-F	380 x 245 x 67 / 355 x 230 x 60 E-Welle hellgrau/weiß, 274 g
35AWP-Ebg-F	w.o., E-Welle blaugrau/weiß
35AWP-Ehg-GF	400 x 275 x 67 / 375 x 260 x 60 E-Welle hellgrau/weiß, 318 g
35AWP-Ebg-GF	w.o., E-Welle blaugrau/weiß
35AWP-Ehg-A3	460 x 330 x 67 / 435 x 315 x 60 E-Welle hellgrau/weiß, 394 g
35AWP-Ebg-A3	w.o., E-Welle blaugrau/weiß

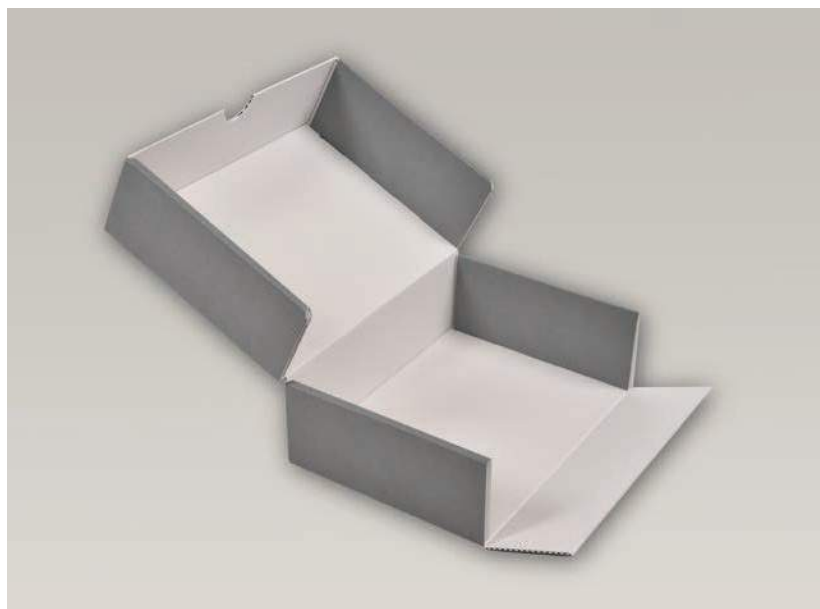

Best.-Nr.**Formate**

Maße in mm außen / innen
Material, Farbe, Gewicht

SB 31 A: Klappdeckelbox mit Abheftmechanik

Boden mit einer Lage Vollpappe verstärkt, darauf ist die Mechanik (zweiloch-, vierloch- oder achtloch-) genietet. Lieferung fertig aufgerichtet

Verwendung:

Vor Staub und Licht geschützte sichere Aufbewahrungsmöglichkeit für gelochte Unterlagen, die vorher in einem Ordner waren. Einzeldokumente wie Briefe, Postkarten, Fotos, aber auch Fragmente u.a. Kleinteile können in Pergaminhüllen oder in Melinexhüllen abgeheftet werden.

31AWP-Ehg-RBM2-A4 für Hüllen DIN A4
Zweilochmechanik
338 x 331 x 65 / 330 x 315 x 60
E-Welle hellgrau/weiß, 460 g

31AWP-Ebg-RBM2-A4 w.o., E-Welle blaugrau/weiß

31AWP-Ehg-RBM4-A4 für Hüllen DIN A4
Vierlochmechanik
338 x 331 x 65 / 330 x 315 x 60
E-Welle hellgrau/weiß, 480 g

31AWP-Ebg-RBM4-A4 w.o., E-Welle blaugrau/weiß

31AWP-FEhg-RBM4-A3 für Hüllen DIN A3
Vierlochmechanik
485 x 420 x 70 / 450 x 330 x 60
FE-Welle hellgrau/weiß, 970 g

31AWP-FEbg-RBM4-A3 w.o., E-Welle blaugrau/weiß

31AWP-EBhg-RBM8-A2 für Hüllen DIN A2
Achtlochmechanik (doppelte
Vierlochmechanik)
670 x 565 x 75 / 645 x 555 x 60
EB-Welle hellgrau/weiß, 1,9 kg

Von oben nach unten:

– SB 31 A für DIN A4 mit Zweilochmechanik, E-Welle hellgrau/weiß

– SB 31 A für DIN A4 mit Vierlochmechanik, E-Welle blaugrau/weiß (mit eingehefteten Pergaminhüllen)

– SB 31 A für DIN A3 mit Vierlochmechanik, FE-Welle blaugrau/weiß

– SB 31 A für DIN A2 mit Achtlochmechanik, EB-Welle hellgrau/weiß

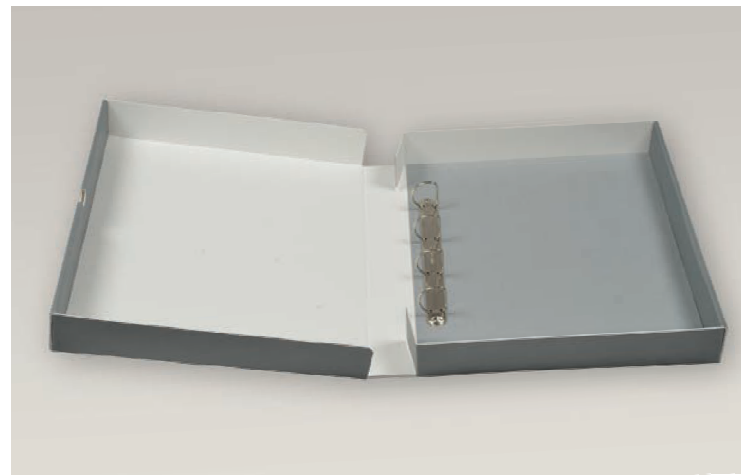
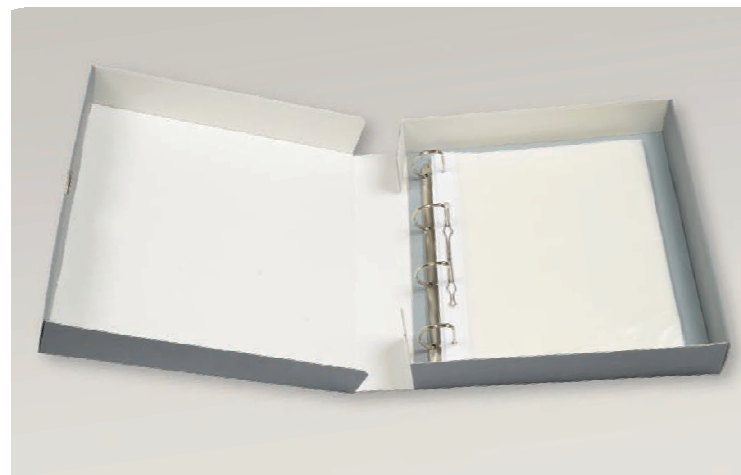
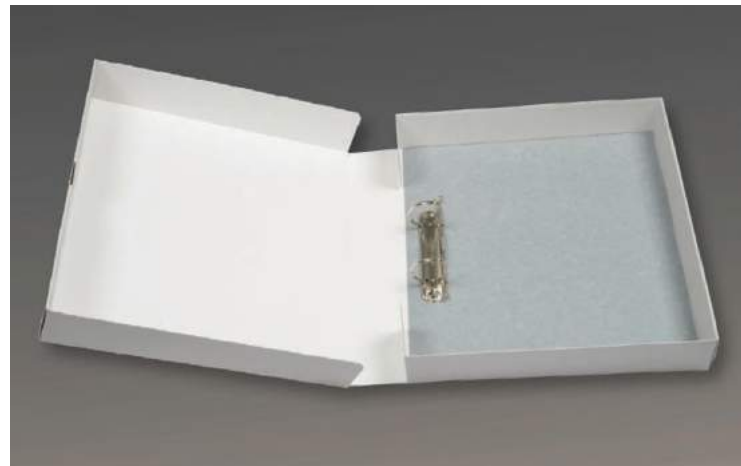

Best.-Nr.**Formate**

Maße in mm außen / innen
Material, Farbe, Gewicht

SB 41: Archivbox mit Frontklappe

Einteilige Box, Frontklappe am Korpus

41AWP-Bhg-A5	238 x 200 x 109 / 230 x 175 x 100 B-Welle hellgrau/weiß, 164 g
41AWP-Bbg-A5	w.o., B-Welle blaugrau/weiß
41AWP-Bhg-A4	328 x 265 x 109 / 320 x 240 x 100 B-Welle hellgrau/weiß, 254 g
41AWP-Bbg-A4	w.o., B-Welle blaugrau/weiß
41AWP-Bhg-F	368 x 265 x 109 / 360 x 240 x 100 B-Welle hellgrau/weiß, 281 g
41AWP-Bbg-F	w.o., B-Welle blaugrau/weiß
41AWP-Bhg-GF	388 x 300 x 109 / 380 x 275 x 100 B-Welle hellgrau/weiß, 317 g
41AWP-Bbg-GF	w.o., B-Welle blaugrau/weiß
41AWP-Bhg-A3	448 x 350 x 109 / 440 x 325 x 100 B-Welle hellgrau/weiß, 395 g
41AWP-Bbg-A3	w.o., B-Welle blaugrau/weiß
41AWP-Ehg-A5	232 x 175 x 66 / 225 x 160 x 60 E-Welle hellgrau/weiß, 115 g
41AWP-Ebg-A5	w.o., E-Welle blaugrau/weiß
41AWP-Ehg-A4	322 x 245 x 66 / 315 x 230 x 60 E-Welle hellgrau/weiß, 186 g
41AWP-Ebg-A4	w.o., E-Welle blaugrau/weiß
41AWP-Ehg-F	362 x 245 x 66 / 355 x 230 x 60 E-Welle hellgrau/weiß, 209 g
41AWP-Ebg-F	w.o., E-Welle blaugrau/weiß
41AWP-Ehg-GF	382 x 275 x 66 / 375 x 260 x 60 E-Welle hellgrau/weiß, 236 g
41AWP-Ebg-GF	w.o., E-Welle blaugrau/weiß
41AWP-Ehg-A3	442 x 330 x 66 / 435 x 315 x 60 E-Welle hellgrau/weiß, 305 g
41AWP-Ebg-A3	w.o., E-Welle blaugrau/weiß

Archivboxen mit Frontklappe**Ausführung**

Archivboxen für die liegende Aufbewahrung mit Frontklappe. Reine Steckkonstruktionen, keine Metallteile, Klammern o.ä.

Die Formate sind darauf ausgerichtet, dass die aufzubewahrenden Dokumente in passende Jurismappen als Innenverpackung verpackt sind.

Lieferung flachliegend

Material:

– B-Welle hellgrau/weiß oder blaugrau/weiß (Boxen mit 100 mm Füllhöhe)

– E-Welle hellgrau/weiß oder blaugrau/weiß (Boxen mit 60 mm Füllhöhe)

Verwendung:

Archivboxen mit Frontklappe können von vorne geöffnet werden. So kann ihr Inhalt auch erreicht werden, wenn andere Boxen obenauf gestapelt sind. Sie sind stabil und einfach zu handhaben und für die liegende Lagerung im Regal oder Schrank vorgesehen.



Best.-Nr.**Formate**

Maße in mm außen / innen
Material, Farbe, Gewicht

SB 42: Archivbox mit flachem Einschub und Frontklappe

Zweiteilige Box, Frontklappe am flachen Einschub

42AWP-Bhg-A5	238 x 202 x 110 / 230 x 175 x 100 B-Welle hellgrau/weiß, 192 g
42AWP-Bbg-A5	w.o., B-Welle blaugrau/weiß
42AWP-Bhg-A4	328 x 267 x 110 / 320 x 240 x 100 B-Welle hellgrau/weiß, 298 g
42AWP-Bbg-A4	w.o., B-Welle blaugrau/weiß
42AWP-Bhg-F	368 x 267 x 110 / 360 x 240 x 100 B-Welle hellgrau/weiß, 336 g
42AWP-Bbg-F	w.o., B-Welle blaugrau/weiß
42AWP-Bhg-GF	388 x 302 x 110 / 380 x 275 x 100 B-Welle hellgrau/weiß, 380 g
42AWP-Bbg-GF	w.o., B-Welle blaugrau/weiß
42AWP-Bhg-A3	448 x 352 x 110 / 440 x 325 x 100 B-Welle hellgrau/weiß, 485 g
42AWP-Bbg-A3	w.o., B-Welle blaugrau/weiß
42AWP-Ehg-A5	232 x 176 x 67 / 225 x 160 x 60 E-Welle hellgrau/weiß, 138 g
42AWP-Ebg-A5	w.o., E-Welle blaugrau/weiß
42AWP-Ehg-A4	322 x 246 x 67 / 315 x 230 x 60 E-Welle hellgrau/weiß, 235 g
42AWP-Ebg-A4	w.o., E-Welle blaugrau/weiß
42AWP-Ehg-F	362 x 246 x 67 / 355 x 230 x 60 E-Welle hellgrau/weiß, 261 g
42AWP-Ebg-F	w.o., E-Welle blaugrau/weiß
42AWP-Ehg-GF	382 x 276 x 67 / 375 x 260 x 60 E-Welle hellgrau/weiß, 300 g
42AWP-Ebg-GF	w.o., E-Welle blaugrau/weiß
42AWP-Ehg-A3	442 x 331 x 67 / 435 x 315 x 60 E-Welle hellgrau/weiß, 392 g
42AWP-Ebg-A3	w.o., E-Welle blaugrau/weiß



oben: SB 41, SB 42 und SB 43 geschlossen

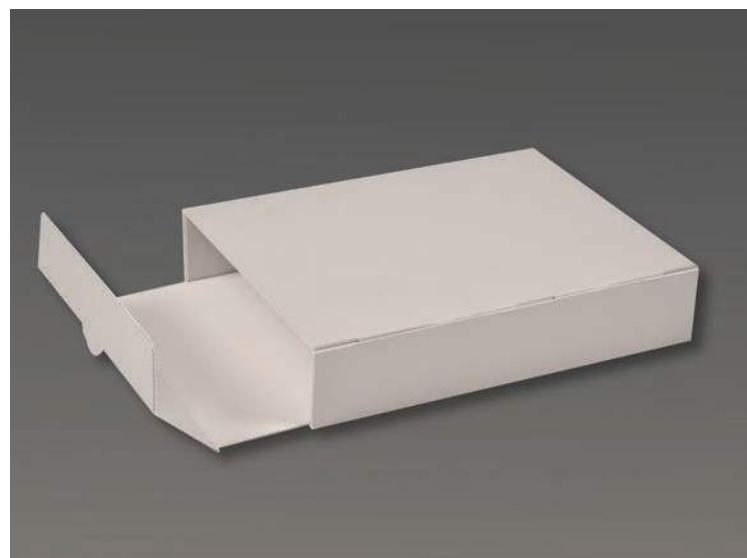

Best.-Nr.**Formate**

Maße in mm außen / innen
Material, Farbe, Gewicht

SB 43: Archivbox mit Einschub und Frontklappe

Zweiteilige Box, Frontklappe wie bei SB 41 am Korpus

43AWP-Bhg-A5	251 x 216 x 116 / 230 x 175 x 100 B-Welle hellgrau/weiß, 334 g
43AWP-Bbg-A5	w.o., B-Welle blaugrau/weiß
43AWP-Bhg-A4	341 x 281 x 116 / 320 x 240 x 100 B-Welle hellgrau/weiß, 491 g
43AWP-Bbg-A4	w.o., B-Welle blaugrau/weiß
43AWP-Bhg-F	381 x 281 x 116 / 360 x 240 x 100 B-Welle hellgrau/weiß, 541 g
43AWP-Bbg-F	w.o., B-Welle blaugrau/weiß
43AWP-Bhg-GF	401 x 316 x 116 / 380 x 275 x 100 B-Welle hellgrau/weiß, 604 g
43AWP-Bbg-GF	w.o., B-Welle blaugrau/weiß
43AWP-Bhg-A3	461 x 366 x 116 / 440 x 325 x 100 B-Welle hellgrau/weiß, 735 g
43AWP-Bbg-A3	w.o., B-Welle blaugrau/weiß
43AWP-Ehg-A5	240 x 185 x 70 / 225 x 160 x 60 E-Welle hellgrau/weiß, 214 g
43AWP-Ebg-A5	w.o., E-Welle blaugrau/weiß
43AWP-Ehg-A4	330 x 255 x 70 / 315 x 230 x 60 E-Welle hellgrau/weiß, 337 g
43AWP-Ebg-A4	w.o., E-Welle blaugrau/weiß
43AWP-Ehg-F	370 x 255 x 70 / 355 x 230 x 60 E-Welle hellgrau/weiß, 370 g
43AWP-Ebg-F	w.o., E-Welle blaugrau/weiß
43AWP-Ehg-GF	390 x 285 x 70 / 375 x 260 x 60 E-Welle hellgrau/weiß, 415 g
43AWP-Ebg-GF	w.o., E-Welle blaugrau/weiß
43AWP-Ehg-A3	450 x 340 x 70 / 435 x 315 x 60 E-Welle hellgrau/weiß, 522 g
43AWP-Ebg-A3	w.o., E-Welle blaugrau/weiß

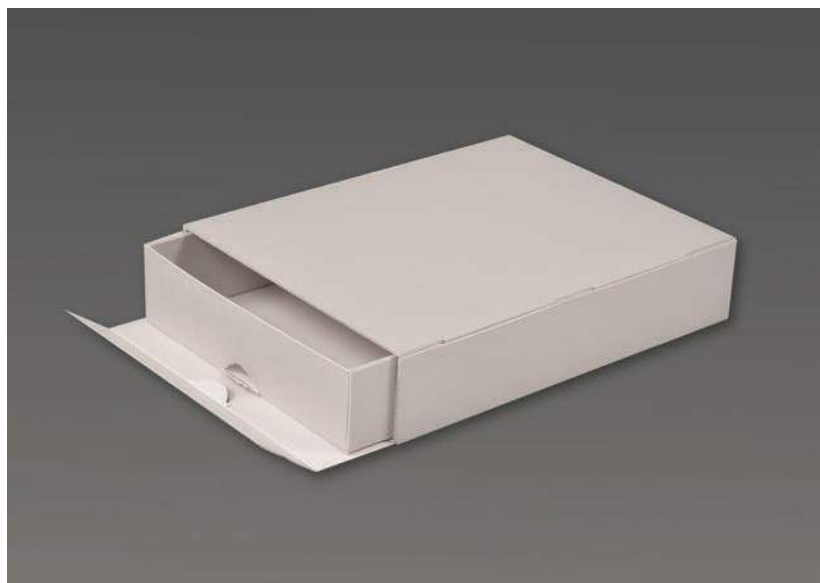

Best.-Nr.**Formate**

Maße in mm außen / innen
Material, Farbe, Gewicht

SB 46: Archivbox für querstehende Aufbewahrung

Einteilige Box mit Klappe an der langen Seite und zusätzlichem Einlegeboden

46AWP-Bhg-A5	248 x 193 x 110 / 230 x 175 x 100 B-Welle hellgrau/weiß, 213 g
46AWP-Bbg-A5	w.o., B-Welle blaugrau/weiß
46AWP-Bhg-A4	338 x 258 x 110 / 320 x 240 x 100 B-Welle hellgrau/weiß, 317 g
46AWP-Bbg-A4	w.o., B-Welle blaugrau/weiß
46AWP-Bhg-F	378 x 258 x 110 / 360 x 240 x 100 B-Welle hellgrau/weiß, 342 g
46AWP-Bbg-F	w.o., B-Welle blaugrau/weiß
46AWP-Bhg-GF	398 x 293 x 110 / 380 x 275 x 100 B-Welle hellgrau/weiß, 400 g
46AWP-Bbg-GF	w.o., B-Welle blaugrau/weiß
46AWP-Bhg-A3	458 x 343 x 110 / 440 x 325 x 100 B-Welle hellgrau/weiß, 482 g
46AWP-Bbg-A3	w.o., B-Welle blaugrau/weiß
46AWP-Ehg-A5	236 x 175 x 67 / 225 x 160 x 60 E-Welle hellgrau/weiß, 139 g
46AWP-Ebg-A5	w.o., E-Welle blaugrau/weiß
46AWP-Ehg-A4	326 x 245 x 67 / 315 x 230 x 60 E-Welle hellgrau/weiß, 225 g
46AWP-Ebg-A4	w.o., E-Welle blaugrau/weiß
46AWP-Ehg-F	366 x 245 x 67 / 355 x 230 x 60 E-Welle hellgrau/weiß, 244 g
46AWP-Ebg-F	w.o., E-Welle blaugrau/weiß
46AWP-Ehg-GF	386 x 275 x 67 / 375 x 260 x 60 E-Welle hellgrau/weiß, 278 g
46AWP-Ebg-GF	w.o., E-Welle blaugrau/weiß
46AWP-Ehg-A3	446 x 330 x 67 / 435 x 315 x 60 E-Welle hellgrau/weiß, 359 g
46AWP-Ebg-A3	w.o., E-Welle blaugrau/weiß

Archivboxen mit seitlicher Klappe**Ausführung**

Archivboxen für die stehende Aufbewahrung mit Klappe an einer Seitenwand. Reine Steckkonstruktionen, keine Metallteile, Klammern o.ä.

Die Formate sind darauf ausgerichtet, dass die aufzubewahrenden Dokumente in passende Jurismappen als Innenverpackung verpackt sind.

Lieferung flachliegend

Material:

– B-Welle hellgrau/weiß oder blaugrau/weiß (Boxen mit 100 mm Füllhöhe)

– E-Welle hellgrau/weiß oder blaugrau/weiß (Boxen mit 60 mm Füllhöhe)

Verwendung:

Archivboxen mit seitlicher Klappe können von oben geöffnet werden. Sie sind stabil und einfach zu handhaben und für die stehende Lagerung im Regal oder Schrank vorgesehen.



Best.-Nr.**Formate**

Maße in mm außen / innen
Material, Farbe, Gewicht

SB 47: Archivbox für stehende Aufbewahrung

Einteilige Box mit Klappe an der kurzen Seite

47AWP-Bhg-A5	240 x 199 x 112 / 230 x 175 x 100 B-Welle hellgrau/weiß, 171 g
47AWP-Bbg-A5	w.o., B-Welle blaugrau/weiß
47AWP-Bhg-A4	330 x 264 x 112 / 320 x 240 x 100 B-Welle hellgrau/weiß, 272 g
47AWP-Bbg-A4	w.o., B-Welle blaugrau/weiß
47AWP-Bhg-F	370 x 264 x 112 / 360 x 240 x 100 B-Welle hellgrau/weiß, 298 g
47AWP-Bbg-F	w.o., B-Welle blaugrau/weiß
47AWP-Bhg-GF	390 x 299 x 112 / 380 x 275 x 100 B-Welle hellgrau/weiß, 331 g
47AWP-Bbg-GF	w.o., B-Welle blaugrau/weiß
47AWP-Bhg-A3	450 x 349 x 112 / 440 x 325 x 100 B-Welle hellgrau/weiß, 415 g
47AWP-Bbg-A3	w.o., B-Welle blaugrau/weiß
47AWP-Ehg-A5	231 x 174 x 69 / 225 x 160 x 60 E-Welle hellgrau/weiß, 118 g
47AWP-Ebg-A5	w.o., E-Welle blaugrau/weiß
47AWP-Ehg-A4	321 x 244 x 69 / 315 x 230 x 60 E-Welle hellgrau/weiß, 197 g
47AWP-Ebg-A4	w.o., E-Welle blaugrau/weiß
47AWP-Ehg-F	361 x 244 x 69 / 355 x 230 x 60 E-Welle hellgrau/weiß, 217 g
47AWP-Ebg-F	w.o., E-Welle blaugrau/weiß
47AWP-Ehg-GF	381 x 274 x 69 / 375 x 260 x 60 E-Welle hellgrau/weiß, 248 g
47AWP-Ebg-GF	w.o., E-Welle blaugrau/weiß
47AWP-Ehg-A3	441 x 329 x 69 / 435 x 315 x 60 E-Welle hellgrau/weiß, 318 g
47AWP-Ebg-A3	w.o., E-Welle blaugrau/weiß



Innenverpackungen für Archivboxen

Best.-Nr.	Formate Maße, Material, Farbe, Gewicht
91AK240-A5	für DIN A5 220 x 155 x 35 mm Archivkarton 240 g/m ² , 28,5 g
91AK240-A5+	für DIN A5+ 240 x 200 x 35 mm Archivkarton 240 g/m ² , 40,0 g
91AK240-A4	für DIN A4 310 x 225 x 35 mm Archivkarton 240 g/m ² , 55,0 g
91AK240-A4+	für DIN A4+ 330 x 230 x 35 mm Archivkarton 240 g/m ² , 61,5 g
91AK240-F	für Folio 350 x 225 x 35 mm Archivkarton 240 g/m ² , 62,5 g
91AK330-GF	für Großfolio 370 x 255 x 35 mm Archivkarton 330 g/m ² , 103,5 g
91AK330-A3	für DIN A3 430 x 310 x 35 mm Archivkarton 330 g/m ² , 142,0 g
91AK450-A2	für DIN A2 605 x 430 x 35 mm Archivkarton 450 g/m ² , 355,0 g

Archivpapier weiß 120 g/m²

91AP120-A4	für DIN A4 297 x 210 x 1 mm, 19,6 g
91AP120-A4+	für DIN A4+ 318 x 238 x 1 mm, 24,0 g
91AP120-F	für Folio 350 x 250 x 1 mm, 30,0 g

*Schutzhüllen aus ungepuffertem
Foto-Archivpapier siehe auf S. 44*

Jurismappen (SB 91)

Ausführung:

aus einem Stück gestanzt, 8 umlaufende Rillungen für 35 mm variable Füllhöhe, Lieferung offen

Material:

alterungsbeständiger Archivkarton, hellgrau, 240 g/m², 330 g/m² bzw. 450 g/m²

Verwendung:

Sichere Aufbewahrungsmöglichkeit für Einzelblätter oder Konvolute loser Blätter bis 35 mm Dicke. Durch die Klappen oben, unten und rechts kann nichts aus der Mappe rutschen.



Schutzhüllen (SB 91)

Ausführung:

aus einem Stück gestanzt, eine umlaufende Rillung für 1 mm Füllhöhe, Lieferung offen

Material:

Archivpapier, weiß, 120 g/m²

Verwendung:

Sichere Aufbewahrungsmöglichkeit für Einzelblätter. Durch die Klappen oben, unten und rechts kann nichts aus der Mappe rutschen.



Best.-Nr.**Formate**

Maße, Material, Farbe, Gewicht

Archivpapier weiß 80 g/m²

92AP80-w-A5	für DIN A5 215 x 155 mm, 5,3 g
92AP80-w-A4	für DIN A4 305 x 215 mm, 10,5 g
92AP80-w-F	für Folio 345 x 220 mm, 12,1 g
92AP80-w-GF	für Großfolio 365 x 250 mm, 14,6 g
92AP80-w-A3	für DIN A3 425 x 305 mm, 20,7 g
92AP80-w-A2	für DIN A2 610 x 425 mm, 40,8 g

Archivpapier weiß 100 g/m²

92AP100-w-A5	für DIN A5 215 x 155 mm, 6,7 g
92AP100-w-A4	für DIN A4 305 x 215 mm, 13,1 g
92AP100-w-F	für Folio 345 x 220 mm, 15,2 g
92AP100-w-GF	für Großfolio 365 x 250 mm, 18,3 g
92AP100-w-A3	für DIN A3 425 x 305 mm, 25,9 g
92AP100-w-A2	für DIN A2

Archivpapier weiß 120 g/m²

92AP120-w-A5	für DIN A5 215 x 155 mm, 8,0 g
92AP120-w-A4	für DIN A4 305 x 215 mm, 15,7 g
92AP120-w-F	für Folio
92AP120-w-GF	für Großfolio 365 x 250 mm, 21,9 g
92AP120-w-A3	für DIN A3 425 x 305 mm, 31,1 g
92AP100-w-A2	für DIN A2 610 x 425 mm, 61,2 g

*weiter nächste Seite***Aktenumschläge (SB 92)****Ausführung:**

einmal mittig gefalzt, Lieferung geschlossen (Umschläge aus Archivpapier), offen (Umschläge aus Archivkarton)

Material:

Archivpapier und Archivkarton

Verwendung:

Aufbewahrungsmöglichkeit für Einzelblätter oder dünne Konvolute von wenigen Blättern, als Innenverpackung für Jurismappen oder Archivboxen gedacht.

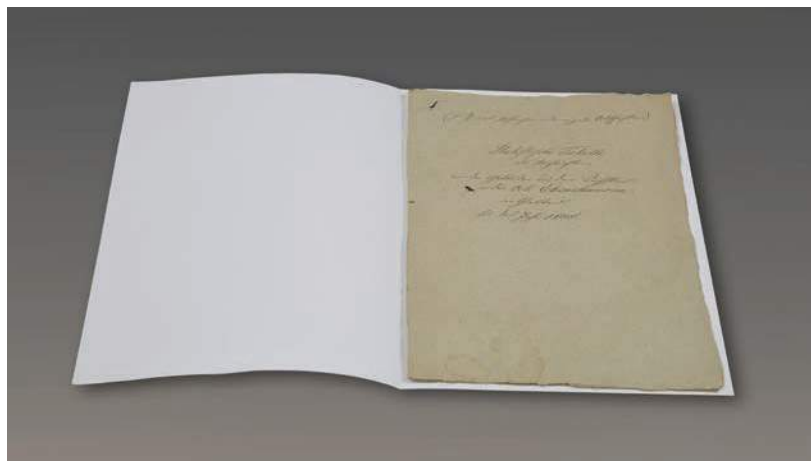

Best.-Nr. **Formate**
Maße, Material, Farbe, Gewicht

Archivpapier weiß 150 g/m²

92AP150-w-A5 für DIN A5
215 x 155 mm, 10,0 g

92AP150-w-A4 für DIN A4
305 x 215 mm, 19,7 g

92AP150-w-F für Folio
345 x 220 mm, 22,8 g

92AP150-w-GF für Großfolio
365 x 250 mm, 27,4 g

92AP150-w-A3 für DIN A3
425 x 305 mm, 38,9 g

92AP150-w-A2 für DIN A2
610 x 425 mm, 76,5 g

Archivpapier weiß 170 g/m²

92AP170-w-A5 für DIN A5
215 x 155 mm, 11,3 g

92AP170-w-A4 für DIN A4
305 x 215 mm, 22,3 g

92AP170-w-F für Folio
345 x 220 mm, 25,8 g

92AP170-w-GF für Großfolio
365 x 250 mm, 31,0 g

92AP170-w-A3 für DIN A3
425 x 305 mm, 44,1 g

92AP170-w-A2 für DIN A2
610 x 425 mm, 86,7 g

Archivpapier weiß 190 g/m²

92AP190-w-A5 für DIN A5
215 x 155 mm, 12,7 g

92AP190-w-A4 für DIN A4
305 x 215 mm, 24,9 g

92AP190-w-F für Folio
345 x 220 mm, 28,8 g

92AP190-w-GF für Großfolio
365 x 250 mm, 34,7 g

92AP190-w-A3 für DIN A3
425 x 305 mm, 49,3 g

92AP190-w-A2 für DIN A2
610 x 425 mm, 96,9 g

weiter rechte Spalte

Best.-Nr. **Formate**
Maße, Material, Farbe, Gewicht

Archivpapier natur 80 g/m²

92AP80-n-A5 für DIN A5
215 x 155 mm, 5,3 g

92AP80-n-A4 für DIN A4
305 x 215 mm, 10,5 g

92AP80-n-F für Folio
345 x 220 mm, 12,1 g

92AP80-n-GF für Großfolio
365 x 250 mm, 14,5 g

92AP80-n-A3 für DIN A3
425 x 305 mm, 20,7 g

92AP80-n-A2 für DIN A2
610 x 425 mm, 40,8 g

Archivpapier natur 90 g/m²

92AP90-n-A5 für DIN A5
215 x 155 mm, 6,0 g

92AP90-n-A4 für DIN A4
305 x 215 mm, 11,8 g

92AP90-n-F für Folio
345 x 220 mm, 13,7 g

92AP90-n-GF für Großfolio
365 x 250 mm, 16,4 g

92AP90-n-A3 für DIN A3
425 x 305 mm, 23,3 g

92AP90-n-A2 für DIN A2
610 x 425 mm, 45,9 g

Archivpapier natur 100 g/m²

92AP100-n-A5 für DIN A5
215 x 155 mm, 6,7 g

92AP100-n-A4 für DIN A4
305 x 215 mm, 13,1 g

92AP100-n-F für Folio
345 x 220 mm, 15,2 g

92AP100-n-GF für Großfolio
365 x 250 mm, 18,3 g

92AP100-n-A3 für DIN A3
425 x 305 mm, 25,9 g

92AP100-n-A2 für DIN A2
610 x 425 mm, 51,0 g

weiter nächste Seite



Best.-Nr.	Formate Maße, Material, Farbe, Gewicht	Best.-Nr.	Formate Maße, Material, Farbe, Gewicht
<i>Archivpapier natur 120 g/m²</i>		<i>Archivpapier blaugrau 120 g/m²</i>	
92AP120-n-A5	für DIN A5 215 x 155 mm, 8,0 g	92AP120-bg-A5	für DIN A5 215 x 155 mm, 8,0 g
92AP120-n-A4	für DIN A4 305 x 215 mm, 15,7 g	92AP120-bg-A4	für DIN A4 305 x 215 mm, 15,7 g
92AP120-n-F	für Folio 345 x 220 mm, 18,2 g	92AP120-bg-F	für Folio 345 x 220 mm, 18,2 g
92AP120-n-GF	für Großfolio 365 x 250 mm, 21,9 g	92AP120-bg-GF	für Großfolio 365 x 250 mm, 21,9 g
92AP120-n-A3	für DIN A3 425 x 305 mm, 31,1 g	92AP120-bg-A3	für DIN A3 425 x 305 mm, 31,1 g
92AP120-n-A2	für DIN A2 610 x 425 mm, 61,2 g	92AP120-bg-A2	für DIN A2 610 x 425 mm, 61,2 g
<i>Archivpapier natur 160 g/m²</i>		<i>Archivkarton grau 240 g/m²</i>	
92AP160-n-A5	für DIN A5 215 x 155 mm, 10,7 g	92AK240-g-A5	für DIN A5 215 x 155 mm, 16,0 g
92AP160-n-A4	für DIN A4 305 x 215 mm, 21,0 g	92AK240-g-A4	für DIN A4 305 x 215 mm, 31,5 g
92AP160-n-F	für Folio 345 x 220 mm, 24,3 g	92AK240-g-F	für Folio 345 x 220 mm, 36,5 g
92AP160-n-GF	für Großfolio 365 x 250 mm, 29,2 g	92AK240-g-GF	für Großfolio 365 x 250 mm, 43,8 g
92AP160-n-A3	für DIN A3 425 x 305 mm, 41,5 g	92AK240-g-A3	für DIN A3 425 x 305 mm, 62,2 g
92AP160-n-A2	für DIN A2 610 x 425 mm, 81,6 g	92AK240-g-A2	für DIN A2 610 x 425 mm, 122,4 g
<i>Archivpapier grau 120 g/m²</i>		<i>Archivkarton grau 330 g/m²</i>	
92AP120-g-A5	für DIN A5 215 x 155 mm, 8,0 g	92AK330-g-A5	für DIN A5 215 x 155 mm, 22,0 g
92AP120-g-A4	für DIN A4 305 x 215 mm, 15,7 g	92AK330-g-A4	für DIN A4 305 x 215 mm, 43,3 g
92AP120-g-F	für Folio 345 x 220 mm, 18,2 g	92AK330-g-F	für Folio 345 x 220 mm, 50,1 g
92AP120-g-GF	für Großfolio 365 x 250 mm, 21,9 g	92AK330-g-GF	für Großfolio 365 x 250 mm, 60,2 g
92AP120-g-A3	für DIN A3 425 x 305 mm, 31,1 g	92AK330-g-A3	für DIN A3 425 x 305 mm, 85,6 g
92AP120-g-A2	für DIN A2 610 x 425 mm, 61,2 g	92AK330-g-A2	für DIN A2 610 x 425 mm, 168,3 g

weiter rechte Spalte

weiter nächste Seite

Best.-Nr. **Formate**
Maße, Material, Farbe, Gewicht

Archivkarton grau 450 g/m²

92AK450-g-A5	für DIN A5 215 x 155 mm, 30,0 g
92AK450-g-A4	für DIN A4 305 x 215 mm, 59,1 g
92AK450-g-F	für Folio 345 x 220 mm, 68,3 g
92AK450-g-GF	für Großfolio 365 x 250 mm, 82,2 g
92AK450-g-A3	für DIN A3 425 x 305 mm, 116,7 g
92AK450-g-A2	für DIN A2 610 x 425 mm, 230,0 g

Archivkarton blaugrau 300 g/m²

92AK300-bg-A5	für DIN A5 215 x 155 mm, 20,0 g
92AK300-bg-A4	für DIN A4 305 x 215 mm, 39,4 g
92AK300-bg-F	für Folio 345 x 220 mm, 45,6 g
92AK300-bg-GF	für Großfolio 365 x 250 mm, 54,8 g
92AK300-bg-A3	für DIN A3 425 x 305 mm, 77,8 g
92AK300-bg-A2	für DIN A2 610 x 425 mm, 153,0 g

*Umschläge aus ungepuffertem Foto-
Archivpapier siehe auf S. 46*

*Hüllen aus Pergamin und aus
Melinex (Polyester) siehe auf S. 47
und 48*

Best.-Nr.**Formate**

Maße, Material, Farbe, Gewicht

E-Welle hellgrau/weiß

96AWP-Ehg-A5	für DIN A5, 220 x 160 mm
96AWP-Ehg-A4	für DIN A4, 310 x 225 mm
96AWP-Ehg-F	für Folio, 355 x 230 mm
96AWP-Ehg-GF	für Großfolio, 375 x 260 mm
96AWP-Ehg-A3	für DIN A3, 430 x 310 mm

E-Welle blaugrau/weiß

96AWP-Ebg-A5	für DIN A5, 220 x 160 mm
96AWP-Ebg-A4	für DIN A4, 310 x 225 mm
96AWP-Ebg-F	für Folio, 355 x 230 mm
96AWP-Ebg-GF	für Großfolio, 375 x 260 mm
96AWP-Ebg-A3	für DIN A3, 430 x 310 mm

E-Welle weiß/weiß

96AWP-Ew-A5	für DIN A5, 220 x 160 mm
96AWP-Ew-A4	für DIN A4, 310 x 225 mm
96AWP-Ew-F	für Folio, 355 x 230 mm
96AWP-Ew-GF	für Großfolio, 375 x 260 mm
96AWP-Ew-A3	für DIN A3, 430 x 310 mm

B-Welle hellgrau/weiß

01AWP-Bhg-A5	für DIN A5, 220 x 160 mm
01AWP-Bhg-A4	für DIN A4, 310 x 225 mm
01AWP-Bhg-F	für Folio, 355 x 230 mm
01AWP-Bhg-GF	für Großfolio, 375 x 260 mm
01AWP-Bhg-A3	für DIN A3, 430 x 310 mm

B-Welle blaugrau/weiß

01AWP-Bbg-A5	für DIN A5, 220 x 160 mm
01AWP-Bbg-A4	für DIN A4, 310 x 225 mm
01AWP-Bbg-F	für Folio, 355 x 230 mm
01AWP-Bbg-GF	für Großfolio, 375 x 260 mm
01AWP-Bbg-A3	für DIN A3, 430 x 310 mm

B-Welle weiß/weiß

01AWP-Bw-A5	für DIN A5, 220 x 160 mm
01AWP-Bw-A4	für DIN A4, 310 x 225 mm
01AWP-Bw-F	für Folio, 355 x 230 mm
01AWP-Bw-GF	für Großfolio, 375 x 260 mm
01AWP-Bw-A3	für DIN A3, 430 x 310 mm

*weiter rechte Spalte***Zugbandmappen (SB 96)****Ausführung:**

zwei Zuschnitte mit Langlochaussparungen für das Körperband, Füllhöhe variabel bis ca. 100 mm

Material:

E- und B-Welle weiß/weiß, hellgrau/weiß oder blaugrau/weiß, EB-Welle hellgrau/weiß, Archivkarton blaugrau/weiß mit Körperband

Verwendung:

Aufbewahrungsmöglichkeit für Konvolute unterschiedlicher Dicke, als Innenverpackung für Archivboxen gedacht.

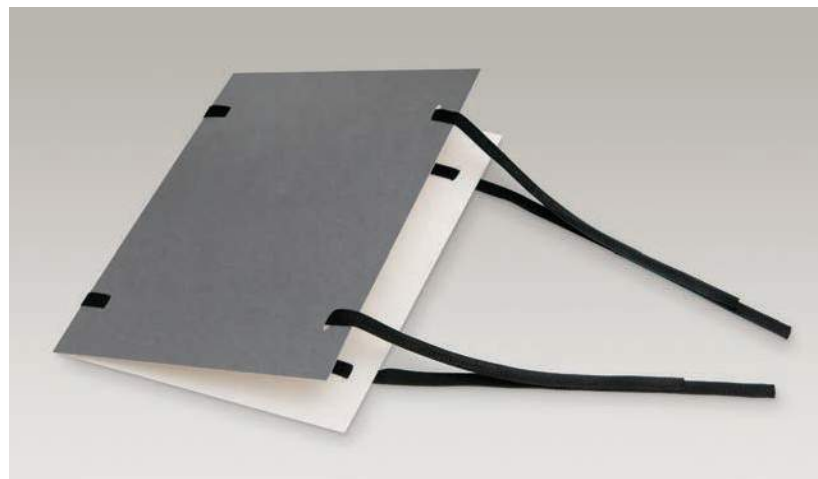
*EB-Welle hellgrau/weiß*

01AWP-EB-A5	für DIN A5, 220 x 160 mm
01AWP-EB-A4	für DIN A4, 310 x 225 mm
01AWP-EB-F	für Folio, 355 x 230 mm
01AWP-EB-GF	für Großfolio, 375 x 260 mm
01AWP-EB-A3	für DIN A3, 430 x 310 mm

Archivkarton blaugrau/weiß

01AK-bg-A5	für DIN A5, 220 x 160 mm
01AK-bg-A4	für DIN A4, 310 x 225 mm
01AK-bg-F	für Folio, 355 x 230 mm
01AK-bg-GF	für Großfolio, 375 x 260 mm
01AK-bg-A3	für DIN A3, 430 x 310 mm

Körperband wahlweise natur oder schwarz

Best.-Nr.**Formate**

Maße, Material, Farbe, Gewicht

E-Welle hellgrau/weiß

01AWP-Ehg-A5	für DIN A5, 215 x 155 mm, 20,0 g
01AWP-Ehg-A4	für DIN A4, 305 x 220 mm, 40,3 g
01AWP-Ehg-F	für Folio, 350 x 225 mm, 47,2 g
01AWP-Ehg-GF	für Großfolio, 370 x 255 mm, 56,6 g
01AWP-Ehg-A3	für DIN A3, 425 x 305 mm, 77,8 g

E-Welle blaugrau/weiß

01AWP-Ebg-A5	für DIN A5, 215 x 155 mm, 20,0 g
01AWP-Ebg-A4	für DIN A4, 305 x 220 mm, 40,3 g
01AWP-Ebg-F	für Folio, 350 x 225 mm, 47,2 g
01AWP-Ebg-GF	für Großfolio, 370 x 255 mm, 56,6 g
01AWP-Ebg-A3	für DIN A3, 425 x 305 mm, 77,8 g

E-Welle weiß/weiß

01AWP-Ew-A5	für DIN A5, 215 x 155 mm, 20,0 g
01AWP-Ew-A4	für DIN A4, 305 x 220 mm, 40,3 g
01AWP-Ew-F	für Folio, 350 x 225 mm, 47,2 g
01AWP-Ew-GF	für Großfolio, 370 x 255 mm, 56,6 g
01AWP-Ew-A3	für DIN A3, 425 x 305 mm, 77,8 g

B-Welle hellgrau/weiß

01AWP-Bhg-A5	für DIN A5, 215 x 155 mm, 20,7 g
01AWP-Bhg-A4	für DIN A4, 305 x 220 mm, 41,6 g
01AWP-Bhg-F	für Folio, 350 x 225 mm, 48,9 g
01AWP-Bhg-GF	für Großfolio, 370 x 255 mm, 58,5 g
01AWP-Bhg-A3	für DIN A3, 425 x 305 mm, 80,4 g

B-Welle blaugrau/weiß

01AWP-Bbg-A5	für DIN A5, 215 x 155 mm, 20,7 g
01AWP-Bbg-A4	für DIN A4, 305 x 220 mm, 41,6 g
01AWP-Bbg-F	für Folio, 350 x 225 mm, 48,9 g
01AWP-Bbg-GF	für Großfolio, 370 x 255 mm, 58,5 g
01AWP-Bbg-A3	für DIN A3, 425 x 305 mm, 80,4 g

B-Welle weiß/weiß

01AWP-Bw-A5	für DIN A5, 215 x 155 mm, 20,7 g
01AWP-Bw-A4	für DIN A4, 305 x 220 mm, 41,6 g
01AWP-Bw-F	für Folio, 350 x 225 mm, 48,9 g
01AWP-Bw-GF	für Großfolio, 370 x 255 mm, 58,5 g
01AWP-Bw-A3	für DIN A3, 425 x 305 mm, 80,4 g

*weiter rechte Spalte***Stabilisierungspappen (SB 01)****Ausführung**

aus Wellpappe, mit Abheftlochung für die Verwendung von Abheftbügeln oder Schnur

Material:

E- und B-Welle weiß/weiß, hellgrau/weiß oder blaugrau/weiß, EB-Welle hellgrau/weiß, Archivkarton blaugrau/weiß

Verwendung:

Mit Hilfe von Stabilisierungspappen werden Konvolute loser Blätter, z.B. aus Ordnern ausgeheftete Akten, zusammengehalten. Das kann mit Hilfe von Abheftbügeln oder durch Bündelung geschehen.

*EB-Welle hellgrau/weiß*

01AWP-EB-A5	für DIN A5, 215 x 155 mm, 34,7 g
01AWP-EB-A4	für DIN A4, 305 x 220 mm, 69,8 g
01AWP-EB-F	für Folio, 350 x 225 mm, 81,9 g
01AWP-EB-GF	für Großfolio, 370 x 255 mm, 98,1 g
01AWP-EB-A3	für DIN A3, 425 x 305 mm, 134,8 g

Archivkarton blaugrau/weiß

01AK-bg-A5	für DIN A5, 215 x 155 mm, 28,2 g
01AK-bg-A4	für DIN A4, 305 x 220 mm, 56,7 g
01AK-bg-F	für Folio, 350 x 225 mm, 66,5 g
01AK-bg-GF	für Großfolio, 370 x 255 mm, 79,8 g
01AK-bg-A3	für DIN A3, 425 x 305 mm, 109,5 g

Best.-Nr. **Format**
Maße, Material, Farbe, Gewicht

Archivpapier weiß 80 g/m²
 01AP80-w-A5 DIN A5, 210 x 148 mm, 2,5 g
 01AP80-w-A4 DIN A4, 297 x 210 mm, 5,0 g
 01AP80-w-F Folio, 340 x 215 mm, 6,1 g
 01AP80-w-GF Großfolio, 360 x 245 mm, 7,3 g
 01AP80-w-A3 DIN A3, 420 x 297 mm, 10,0 g
 01AP80-w-A2 DIN A2, 594 x 420 mm, 20,0 g
 01AP80-w-A1 DIN A1, 841 x 594 mm, 40,0 g

Archivpapier weiß 100 g/m²
 01AP100-w-A5 DIN A5, 210 x 148 mm, 3,2 g
 01AP100-w-A4 DIN A4, 297 x 210 mm, 6,3 g
 01AP100-w-F Folio, 340 x 215 mm, 7,6 g
 01AP100-w-GF Großfolio, 360 x 245 mm, 9,1 g
 01AP100-w-A3 DIN A3, 420 x 297 mm, 12,5 g
 01AP100-w-A2 DIN A2, 594 x 420 mm, 25,0 g
 01AP100-w-A1 DIN A1, 841 x 594 mm, 50,0 g

Archivpapier weiß 120 g/m²
 01AP120-w-A5 DIN A5, 210 x 148 mm, 3,7 g
 01AP120-w-A4 DIN A4, 297 x 210 mm, 7,5 g
 01AP120-w-F Folio, 340 x 215 mm, 9,1 g
 01AP120-w-GF Großfolio, 360 x 245 mm, 11,0 g
 01AP120-w-A3 DIN A3, 420 x 297 mm, 15,0 g
 01AP120-w-A2 DIN A2, 594 x 420 mm, 30,0 g
 01AP120-w-A1 DIN A1, 841 x 594 mm, 60,0 g
 01AWP120-w-A0 DIN A0, 1189 x 841 mm, 120,0 g

Archivpapier weiß 150 g/m²
 01AP150-w-A5 DIN A5, 210 x 148 mm, 4,7 g
 01AP150-w-A4 DIN A4, 297 x 210 mm, 9,4 g
 01AP150-w-F Folio, 340 x 215 mm, 11,4 g
 01AP150-w-GF Großfolio, 360 x 245 mm, 13,7 g
 01AP150-w-A3 DIN A3, 420 x 297 mm, 18,7 g
 01AP150-w-A2 DIN A2, 594 x 420 mm, 37,4 g
 01AP150-w-A1 DIN A1, 841 x 594 mm, 74,9 g

Archivpapier weiß 170 g/m²
 01AP170-w-A5 DIN A5, 210 x 148 mm, 5,3 g
 01AP170-w-A4 DIN A4, 297 x 210 mm, 10,6 g
 01AP170-w-F Folio, 340 x 215 mm, 12,9 g
 01AP170-w-GF Großfolio, 360 x 245 mm, 15,5 g
 01AP170-w-A3 DIN A3, 420 x 297 mm, 21,2 g
 01AP170-w-A2 DIN A2, 594 x 420 mm, 42,4 g
 01AP170-w-A1 DIN A1, 841 x 594 mm, 84,9 g
 01AP170-w-A0 DIN A0, 1189 x 841 mm, 170,0 g

weiter rechte Spalte

Zuschnitte (SB 01)

Ausführung:
Aus den Rohbögen auf die angegebenen Formate zugeschnitten.

Material:
Papier- und Kartonsorten verschiedener Grammaturen

Verwendung:
Zwischenlage- und Trennblätter

Best.-Nr. **Format**
Maße, Material, Farbe, Gewicht

Archivpapier weiß 190 g/m²
 01AP190-w-A5 DIN A5, 210 x 148 mm, 5,9 g
 01AP190-w-A4 DIN A4, 297 x 210 mm, 11,9 g
 01AP190-w-F Folio, 340 x 215 mm, 14,4 g
 01AP190-w-GF Großfolio, 360 x 245 mm, 17,4 g
 01AP190-w-A3 DIN A3, 420 x 297 mm, 23,7 g
 01AP190-w-A2 DIN A2, 594 x 420 mm, 47,4 g
 01AP190-w-A1 DIN A1, 841 x 594 mm, 94,9 g

Archivpapier natur 80 g/m²
 01AP80-n-A5 DIN A5, 210 x 148 mm, 2,5 g
 01AP80-n-A4 DIN A4, 297 x 210 mm, 5,0 g
 01AP80-n-F Folio, 340 x 215 mm, 6,1 g
 01AP80-n-GF Großfolio, 360 x 245 mm, 7,3 g
 01AP80-n-A3 DIN A3, 420 x 297 mm, 10,0 g
 01AP80-n-A2 DIN A2, 594 x 420 mm, 20,0 g
 01AP80-n-A1 DIN A1, 841 x 594 mm, 40,0 g

Archivpapier natur 90 g/m²
 01AP90-n-A5 DIN A5, 210 x 148 mm, 2,8 g
 01AP90-n-A4 DIN A4, 297 x 210 mm, 5,6 g
 01AP90-n-F Folio, 340 x 215 mm, 6,8 g
 01AP90-n-GF Großfolio, 360 x 245 mm, 8,2 g
 01AP90-n-A3 DIN A3, 420 x 297 mm, 11,2 g
 01AP90-n-A2 DIN A2, 594 x 420 mm, 22,5 g
 01AP90-n-A1 DIN A1, 841 x 594 mm, 45,0 g

Archivpapier natur 100 g/m²
 01AP100-n-A5 DIN A5, 210 x 148 mm, 3,2 g
 01AP100-n-A4 DIN A4, 297 x 210 mm, 6,3 g
 01AP100-n-F Folio, 340 x 215 mm, 7,6 g
 01AP100-n-GF Großfolio, 360 x 245 mm, 9,1 g
 01AP100-n-A3 DIN A3, 420 x 297 mm, 12,5 g
 01AP100-n-A2 DIN A2, 594 x 420 mm, 25,0 g
 01AP100-n-A1 DIN A1, 841 x 594 mm, 50,0 g

weiter nächste Seite

Best.-Nr. **Format**
Maße, Material, Farbe, Gewicht

Archivpapier natur 120 g/m²

01AP120-n-A5 DIN A5, 210 x 148 mm, 3,7 g
01AP120-n-A4 DIN A4, 297 x 210 mm, 7,5 g
01AP120-n-F Folio, 340 x 215 mm, 9,1 g
01AP120-n-GF Großfolio, 360 x 245 mm, 11,0 g
01AP120-n-A3 DIN A3, 420 x 297 mm, 15,0 g
01AP120-n-A2 DIN A2, 594 x 420 mm, 30,0 g
01AP120-n-A1 DIN A1, 841 x 594 mm, 60,0 g

Archivpapier natur 160 g/m²

01AP160-n-A5 DIN A5, 210 x 148 mm, 5,0 g
01AP160-n-A4 DIN A4, 297 x 210 mm, 10,0 g
01AP160-n-F Folio, 340 x 215 mm, 12,1 g
01AP160-n-GF Großfolio, 360 x 245 mm, 14,6 g
01AP160-n-A3 DIN A3, 420 x 297 mm, 20,0 g
01AP160-n-A2 DIN A2, 594 x 420 mm, 40,0 g
01AP160-n-A1 DIN A1, 841 x 594 mm, 80,0 g

Archivpapier blaugrau 120 g/m²

01AP120-bg-A5 DIN A5, 210 x 148 mm, 3,7 g
01AP120-bg-A4 DIN A4, 297 x 210 mm, 7,5 g
01AP120-bg-F Folio, 340 x 215 mm, 9,1 g
01AP120-bg-GF Großfolio, 360 x 245 mm, 11,0 g
01AP120-bg-A3 DIN A3, 420 x 297 mm, 15,0 g
01AP120-bg-A2 DIN A2, 594 x 420 mm, 30,0 g
01AP120-bg-A1 DIN A1, 841 x 594 mm, 60,0 g
01AP120-bg-70100 1.000 x 700 mm, 84,0 g
01AP120-bg-A0 DIN A0, 1189 x 841 mm, 120,0 g

Archivpapier grau 120 g/m²

01AP120-g-A5 DIN A5, 210 x 148 mm, 3,7 g
01AP120-g-A4 DIN A4, 297 x 210 mm, 7,5 g
01AP120-g-F Folio, 340 x 215 mm, 9,1 g
01AP120-g-GF Großfolio, 360 x 245 mm, 11,0 g
01AP120-g-A3 DIN A3, 420 x 297 mm, 15,0 g
01AP120-g-A2 DIN A2, 594 x 420 mm, 30,0 g
01AP120-g-A1 DIN A1, 841 x 594 mm, 60,0 g
01AP120-g-70100 1.000 x 700 mm, 84,0 g
01AP120-g-A0 DIN A0, 1189 x 841 mm, 120,0 g

weiter rechte Spalte

Best.-Nr. **Format**
Maße, Material, Farbe, Gewicht

Archivkarton grau 240 g/m²

01AK240-g-A5 DIN A5, 210 x 148 mm, 7,5 g
01AK240-g-A4 DIN A4, 297 x 210 mm, 15,0 g
01AK240-g-F Folio, 340 x 215 mm, 18,2 g
01AK240-g-GF Großfolio, 360 x 245 mm, 21,9 g
01AK240-g-A3 DIN A3, 420 x 297 mm, 30,0 g
01AK240-g-A2 DIN A2, 594 x 420 mm, 60,0 g
01AK240-g-A1 DIN A1, 841 x 594 mm, 120,0 g
01AK240-g-70100 1.000 x 700 mm, 168,0 g
01AK240-g-A0 DIN A0, 1189 x 841 mm, 240,0 g

Archivkarton grau 330 g/m²

01AK330-g-A5 DIN A5, 210 x 148 mm, 10,2 g
01AK330-g-A4 DIN A4, 297 x 210 mm, 20,6 g
01AK330-g-F Folio, 340 x 215 mm, 25,1 g
01AK330-g-GF Großfolio, 360 x 245 mm, 30,1 g
01AK330-g-A3 DIN A3, 420 x 297 mm, 41,2 g
01AK330-g-A2 DIN A2, 594 x 420 mm, 82,3 g
01AK330-g-A1 DIN A1, 841 x 594 mm, 165,0 g
01AK330-g-70100 1.000 x 700 mm, 231,0 g
01AK330-g-A0 DIN A0, 1189 x 841 mm, 330,0 g

Archivkarton grau 450 g/m²

01AK450-g-A5 DIN A5, 210 x 148 mm, 14,0 g
01AK450-g-A4 DIN A4, 297 x 210 mm, 28,1 g
01AK450-g-F Folio, 340 x 215 mm, 34,2 g
01AK450-g-GF Großfolio, 360 x 245 mm, 41,1 g
01AK450-g-A3 DIN A3, 420 x 297 mm, 56,1 g
01AK450-g-A2 DIN A2, 594 x 420 mm, 112,3 g
01AK450-g-A1 DIN A1, 841 x 594 mm, 224,8 g
01AK450-g-70100 1.000 x 700 mm, 315,0 g
01AK450-g-A0 DIN A0, 1189 x 841 mm, 450,0 g

Seidenpapier, gepuffert

01SP18-g-A5 DIN A5, 210 x 148 mm, 0,6 g
01SP18-g-A4 DIN A4, 297 x 210 mm, 1,1 g
01SP18-g-F Folio, 340 x 215 mm, 1,4 g
01SP18-g-GF Großfolio, 360 x 245 mm, 1,6 g
01SP18-g-A3 DIN A3, 420 x 297 mm, 2,2 g
01SP18-g-A2 DIN A2, 594 x 420 mm, 4,5 g
01SP18-g-A1 DIN A1, 841 x 594 mm, 9,0 g

*Zuschnitte aus ungepuffertem
Papier und Karton siehe S. 49/50*

Zeichnungsmappen

Best.-Nr.

Formate

Maße außen / innen
Material, Farbe, Gewicht

Aus einem Stück hergestellt, feste Füllhöhe

93AWP-hg-A3	437 x 320 x 30 / 430 x 310 x 20 B-Welle hellgrau,
93AWP-bg-A3	w.o., B-Welle blaugrau
93AWP-hg-A2	612 x 440 x 30 / 605 x 430 x 20 B-Welle hellgrau,
93AWP-bg-A2	w.o., B-Welle blaugrau
93AWP-hg-A1	867 x 615 x 30 / 860 x 605 x 20 B-Welle hellgrau,
93AWP-bg-A1	w.o., B-Welle blaugrau
93AWP-hg-A0	1.207 x 870 x 30 / 1.200 x 860 x 20 B-Welle hellgrau,
93AWP-bg-A0	w.o., B-Welle blaugrau

Mit Textilgewebe verklebt, variable Füllhöhe bis max. 25 mm

93AWP-hg-A3-k	435 x 315 x 30 / 430 x 310 x 20 B-Welle hellgrau,
93AWP-bg-A3-k	w.o., B-Welle blaugrau
93AWP-hg-A2-k	610 x 435 x 30 / 605 x 430 x 20 B-Welle hellgrau,
93AWP-bg-A2-k	w.o., B-Welle blaugrau
93AWP-hg-A1-k	865 x 610 x 30 / 860 x 605 x 20 B-Welle hellgrau,
93AWP-bg-A1-k	w.o., B-Welle blaugrau
93AWP-hg-A0-k	1.215 x 865 x 30 / 1.210 x 860 x 20 B-Welle hellgrau,
93AWP-bg-A0-k	w.o., B-Welle blaugrau

Farbe des Textilbandes wahlweise schwarz, grau oder weiß

Seidenpapier zum Abdecken des Inhalts oder als Zwischenlage siehe S. 29 oder S. 50.

Zeichnungsmappen (SB 93)

Ausführung:

Aus einem Stück geplottet (Lieferung offen oder geschlossen) oder aus mehreren Teilen zusammengesetzt und mit textilem Klebeband verklebt (Lieferung geschlossen)

Material:

Wellpappe und ggfs. textiles Klebeband sowie Körperband

Verwendung:

Aufbewahrungsmöglichkeit für großformatige Blätter aller Art, wie z.B. Grafiken, technische Zeichnungen, Karten, Plakate usw..

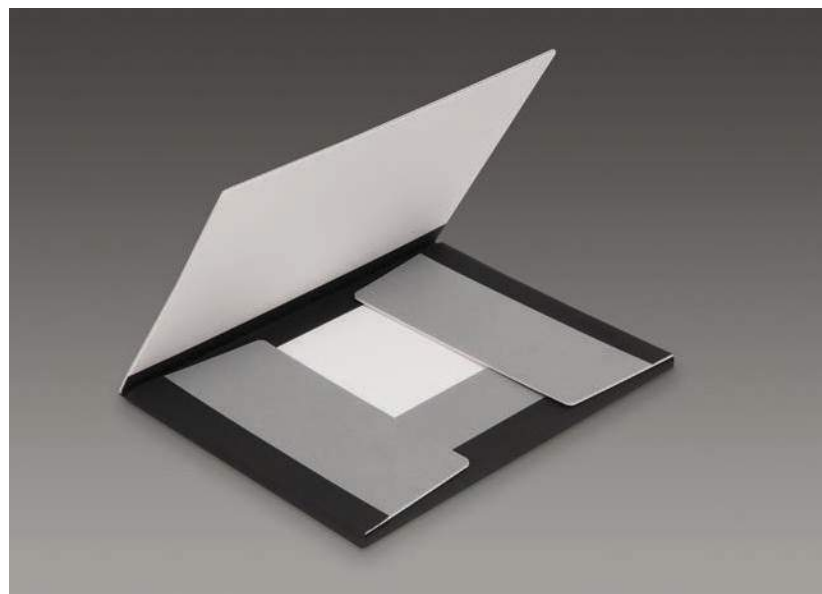
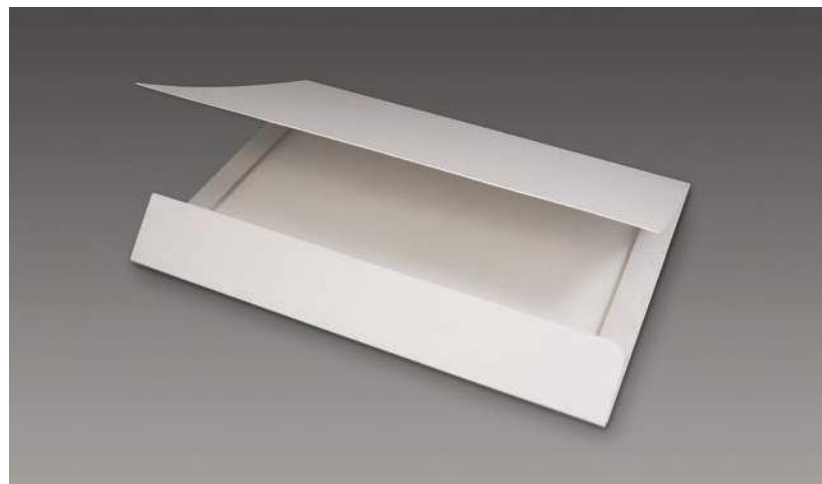

Zubehör

93-Schließ-n	Schließbänder aus Körperband natur
93-Schließ-s	Schließbänder aus Körperband schwarz
93-Trag-n	Tragegriffe aus Körperband natur
93-Trag-s	Tragegriffe aus Körperband schwarz

Hülsen

Best.-Nr. **Formate**
Durchmesser außen / innen
Wandstärke, Gewicht

Länge: 200 cm

80MK-75-2000	78 mm / 75 mm 1,5 mm, 0,51 kg
80MK-100-2000	104 mm / 100 mm 2,0 mm, 0,90 kg
80MK-150-2000	155 mm / 150 mm 2,5 mm, 1,70 kg
80MK-200-2000	206 mm / 200 mm 3,0 mm, 2,70 kg
80MK-250-2000	257 mm / 250 mm 3,5 mm, 3,92 kg
80MK-300-2000	308 mm / 300 mm 4,0 mm, 5,40 kg
80MK-400-2000	410 mm / 400 mm 5,0 mm, 8,06 kg
80MK-600-2000	612 mm / 600 mm 6,0 mm, 18,10 kg

Länge: 400 cm

80MK-100-4000	104 mm / 100 mm 2,0 mm, 1,80 kg
80MK-150-4000	155 mm / 150 mm 2,5 mm, 3,40 kg
80MK-200-4000	206 mm / 200 mm 3,0 mm, 5,40 kg
80MK-250-4000	257 mm / 250 mm 3,5 mm, 7,84 kg
80MK-300-4000	308 mm / 300 mm 4,0 mm, 10,80 kg
80MK-400-4000	410 mm / 400 mm 5,0 mm, 16,20 kg
80MK-600-4000	612 mm / 600 mm 6,0 mm, 36,20 kg

*Kunststoffdeckel
(Lieferung paarweise)*

80KD-75	75 mm, 12,0 g
80KD-100	100 mm, 24,0 g
80KD-150	150 mm, 54,0 g
80KD-200	200 mm, 106,0 g
80KD-250	250 mm, 202,0 g
80KD-300	300 mm, 180,0 g

Rundverpackungen (Hülsen, SB 80)

Ausführung:

Aus Museumskarton gewickelt, Spiralwicklung.

Material:

Hülsen Museumskarton natur; Deckel Kunststoff weiß

Verwendung:

- Aufbewahrungsmöglichkeit für großformatige gerollte Blätter aller Art, wie z.B. Grafiken, technische Zeichnungen, Karten, Plakate usw., die in die Hülsen gesteckt werden.
- Wickelkern für Objekte aus Papier oder Textilien, die nicht eng gerollt werden sollen.



Verpackungen für besondere Anwendungen

Best.-Nr.	Formate Maße außen / innen Material, Farbe, Gewicht
Stehsammler SB 52	
52AWP-hg-CD	für CD-/DVD-Sammlungen 130 x 151 x 85 / 125 x 143 x 80 E-Welle hellgrau,
52AWP-bg-CD	w.o., E-Welle blaugrau
52AWP-hg-A5	für Zeitschriften bis DN A5 225 x 163 x 85 / 220 x 155 x 80 E-Welle hellgrau,
52AWP-bg-A5	w.o., E-Welle blaugrau
52AWP-hg-A4	für Zeitschriften bis DIN A4 315 x 228 x 85 / 310 x 220 x 80 E-Welle hellgrau, 152 g
52AWP-bg-A4	w.o., E-Welle blaugrau
Schuber mit Stehsammler SB 53	
53AWP-hg-CD	für CD-/DVD-Sammlungen 137 x 153 x 98 / 125 x 143 x 80 E-Welle hellgrau,
53AWP-bg-CD	w.o., E-Welle blaugrau
53AWP-hg-A5	für Zeitschriften bis DIN A5 232 x 165 x 85 / 220 x 155 x 80 E-Welle hellgrau,
53AWP-bg-A5	w.o., E-Welle blaugrau
53AWP-hg-A4	für Zeitschriften bis DIN A4 322 x 230 x 98 / 310 x 220 x 80 E-Welle hellgrau,
53AWP-bg-A4	w.o., E-Welle blaugrau
Stehhilfe/Planhaltehilfe SB 02	
02AWP-w-A5	für Stehsammler DIN A5 215 x 150 mm, 60 g
02AWP-w-A4	für Stehsammler DIN A4 305 x 215 mm, 120 g

Boxen für Zeitschriften und für CD-/DVD-Sammlungen

Ausführung

Stehsammler SB 52 bieten einen schnellen Zugriff auf den Inhalt. Im Stehsammler in Verbindung mit einem Schuber SB 53 ist der Inhalt vor Staub und Tageslicht geschützt. Die Steh- bzw. Füllhilfe SB 02 verhindert, dass der Inhalt sich verformt, wenn die Box nicht vollständig gefüllt ist. Reine Steckkonstruktionen, keine Metallteile, Klammern. Die Formate sind darauf ausgerichtet, dass die Zeitschriften bzw. CD/DVD mit etwas Spiel gut in die Boxen passen, Lieferung flachliegend.

Material:

E-Welle hellgrau/weiß oder blaugrau/weiß,
SB 02 weiß/weiß



Best.-Nr.	Formate Maße außen / innen Material, Farbe, Gewicht
21AWP-hg-CD	für CD-/DVD-Sammlungen 300 x 158 x 135 / 282 x 143 x 130 E-Welle hellgrau,
21AWP-bg-CD	w.o., E-Welle blaugrau
34AWP-hg-CD	für CD-/DVD-Sammlungen 300 x 158 x 135 / 275 x 143 x 130 E-Welle hellgrau,
34AWP-bg-CD	w.o., E-Welle blaugrau
21AWP-hg-KA6	für Karteien DIN A6 300 x 170 x 115 / 282 x 155 x 110 E-Welle hellgrau,
21AWP-bg-KA6	w.o., E-Welle blaugrau
34AWP-hg-KA6	für Karteien DIN A6 300 x 170 x 115 / 275 x 155 x 110 E-Welle hellgrau,
34AWP-bg-KA6	w.o., E-Welle blaugrau
21AWP-hg-KA5	für Karteien DIN A5 300 x 230 x 165 / 282 x 215 x 160 E-Welle hellgrau,
21AWP-bg-KA5	w.o., E-Welle blaugrau
34AWP-hg-KA5	für Karteien DIN A5 300 x 230 x 165 / 275 x 215 x 160 E-Welle hellgrau,
34AWP-bg-KA5	w.o., E-Welle blaugrau
21AWP-hg-KA4	für Karteien DIN A4 300 x 334 x 229 / 269 x 305 x 220/110 B-Welle hellgrau,
21AWP-bg-KA4	w.o., E-Welle blaugrau
34AWP-hg-KA4	für Karteien DIN A4 300 x 325 x 228 / 260 x 305 x 220/110 E-Welle hellgrau,
34AWP-bg-KA4	w.o., E-Welle blaugrau

Boxen für Karteien und für CD-/DVD-Sammlungen

Ausführung

Stülpedeckelboxen SB 21 oder Klappdeckelboxen SB 34 (nach hinten öffnend) Reine Steckkonstruktionen, keine Metallteile, Klammern o.ä.

Die Formate sind darauf ausgerichtet, dass die Karteien bzw. CD/DVD mit etwas Spiel gut in die Boxen passen, nach oben ist Platz für Reiter oder Registerkarten. Die Länge der Boxen beträgt außen 30 cm, so dass sie gut in gängige Regale oder Aktenschränke passen sollten. Lieferung flachliegend.

Material:

E- und B-Welle hellgrau/weiß oder blaugrau/weiß



Best.-Nr.**Formate**

Maße außen / innen
Material, Farbe, Gewicht

SB 21 Stülpdeckelbox

21AWP-hg-P1	468 x 117 x 106 / 450 x 100 x 100 E-Welle hellgrau,
21AWP-bg-P1	w.o., E-Welle blaugrau
21AWP-hg-P2	668 x 117 x 106 / 650 x 100 x 100 E-Welle hellgrau,
21AWP-bg-P2	w.o., E-Welle blaugrau
21AWP-hg-P3	918 x 117 x 106 / 900 x 100 x 100 E-Welle hellgrau,
21AWP-bg-P3	w.o., E-Welle blaugrau
21AWP-hg-P4	1.268 x 117 x 106 / 1.250 x 100 x 100 E-Welle hellgrau,
21AWP-bg-P4	w.o., E-Welle blaugrau

SB 45 Köcher

45AWP-hg-P1	454 x 110 x 106 / 450 x 100 x 100 E-Welle hellgrau,
45AWP-bg-P1	w.o., E-Welle blaugrau
45AWP-hg-P2	654 x 110 x 106 / 650 x 100 x 100 E-Welle hellgrau,
45AWP-bg-P2	w.o., E-Welle blaugrau
45AWP-hg-P3	904 x 110 x 106 / 900 x 100 x 100 E-Welle hellgrau,
45AWP-bg-P3	w.o., E-Welle blaugrau
45AWP-hg-P4	1.254 x 110 x 106 / 1.250 x 100 x 100 E-Welle hellgrau,
45AWP-bg-P4	w.o., E-Welle blaugrau

Boxen für lange schmale Objekte**Ausführung**

Stülpdeckelboxen SB 21 oder Köcher SB 45
Reine Steckkonstruktionen, keine Metallteile, Klammern
o.ä.

Geeignet für gerollte Pläne, Zeichnungen, Plakate u.dgl.m.
Lieferung flachliegend.

Material:

E-Welle hellgrau/weiß oder blaugrau/weiß

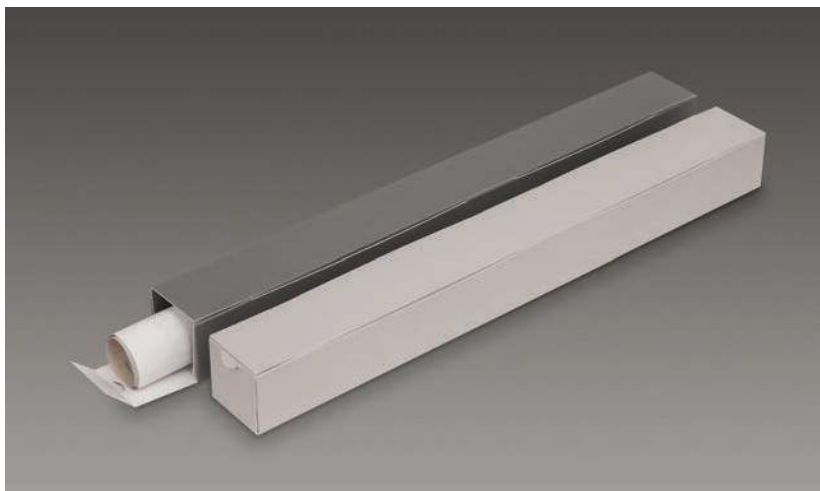
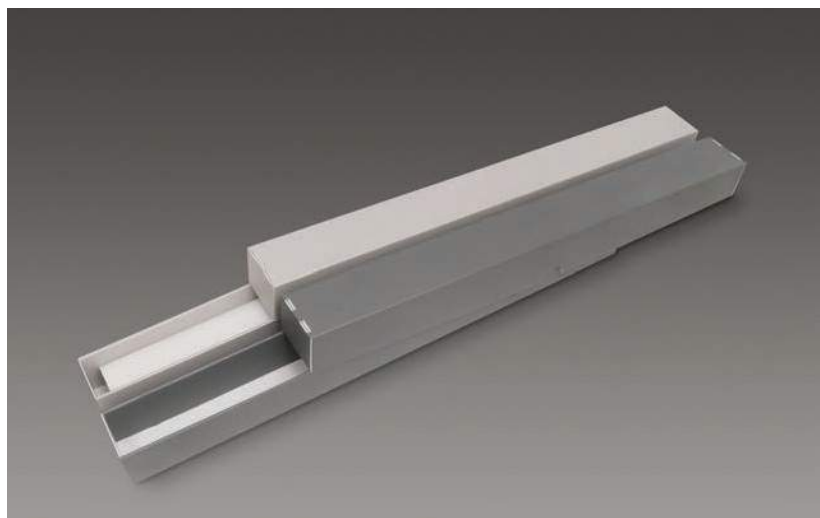

Best.-Nr.**Formate**

Maße außen / innen
Material, Farbe, Gewicht

SB 21 Stülpdeckelbox

21AWP-hg-S1a	315 x 235 x 35 / 300 x 220 x 30 E-Welle hellgrau,
21AWP-bg-S1a	w.o., E-Welle blaugrau
21AWP-hg-S1b	315 x 235 x 65 / 300 x 220 x 60 E-Welle hellgrau,
21AWP-bg-S1b	w.o., E-Welle blaugrau
21AWP-hg-S2a	315 x 315 x 35 / 300 x 300 x 30 E-Welle hellgrau,
21AWP-bg-S2a	w.o., E-Welle blaugrau
21AWP-hg-S2b	315 x 315 x 65 / 300 x 300 x 60 E-Welle hellgrau,
21AWP-bg-S2b	w.o., E-Welle blaugrau
21AWP-hg-S3a	315 x 455 x 35 / 300 x 440 x 30 E-Welle hellgrau,
21AWP-bg-S3a	w.o., E-Welle blaugrau
21AWP-hg-S3b	315 x 455 x 65 / 300 x 440 x 60 E-Welle hellgrau,
21AWP-bg-S3b	w.o., E-Welle blaugrau

SB 24 Stülpdeckelbox

24AWP-hg-S1a	315 x 235 x 35 / 300 x 220 x 30 E-Welle hellgrau,
24AWP-bg-S1a	w.o., E-Welle blaugrau
24AWP-hg-S1b	315 x 235 x 65 / 300 x 220 x 60 E-Welle hellgrau,
24AWP-bg-S1b	w.o., E-Welle blaugrau
24AWP-hg-S2a	315 x 315 x 35 / 300 x 300 x 30 E-Welle hellgrau,
24AWP-bg-S2a	w.o., E-Welle blaugrau
24AWP-hg-S2b	315 x 315 x 65 / 300 x 300 x 60 E-Welle hellgrau,
24AWP-bg-S2b	w.o., E-Welle blaugrau
24AWP-hg-S3a	315 x 455 x 35 / 300 x 440 x 30 E-Welle hellgrau,
24AWP-bg-S3a	w.o., E-Welle blaugrau
24AWP-hg-S3b	315 x 455 x 65 / 300 x 440 x 60 E-Welle hellgrau,
24AWP-bg-S3b	w.o., E-Welle blaugrau

Sammlungsboxen**Ausführung**

Als Aufbewahrungsboxen für kleinere Sammlungsgegenstände sind Stülpdeckelboxen SB 21 und SB 24 sowie Klappdeckelboxen SB 31 und SB 34 gut geeignet.

Zwei rechteckige Formate (Sammlungsbox 1 und 3) orientieren sich am DIN A4- und am DIN A3-Format, dazu eine quadratische Box als Mittelgröße (Sammlungsbox 2). Reine Steckkonstruktionen, keine Metallteile, Klammern o.ä. Lieferung flachliegend.

Material:

E-Welle hellgrau/weiß oder blaugrau/weiß.



Best.-Nr.**Formate**

Maße außen / innen
Material, Farbe, Gewicht

SB 31 Klappdeckelbox

31AWP-hg-S1a	310 x 237 x 35 / 300 x 220 x 30 E-Welle hellgrau,
31AWP-bg-S1a	w.o., E-Welle blaugrau
31AWP-hg-S1b	310 x 237 x 65 / 300 x 220 x 60 E-Welle hellgrau,
31AWP-bg-S1b	w.o., E-Welle blaugrau
31AWP-hg-S2a	310 x 317 x 35 / 300 x 300 x 30 E-Welle hellgrau,
31AWP-bg-S2a	w.o., E-Welle blaugrau
31AWP-hg-S2b	310 x 317 x 65 / 300 x 300 x 60 E-Welle hellgrau,
31AWP-bg-S2b	w.o., E-Welle blaugrau
31AWP-hg-S3a	310 x 457 x 35 / 300 x 440 x 30 E-Welle hellgrau,
31AWP-bg-S3a	w.o., E-Welle blaugrau
31AWP-hg-S3b	310 x 457 x 65 / 300 x 440 x 60 E-Welle hellgrau,
31AWP-bg-S3b	w.o., E-Welle blaugrau

SB 34 Klappdeckelbox

seitlich öffnend

34AWPs-hg-S1a	325 x 235 x 35 / 300 x 220 x 30 E-Welle hellgrau,
34AWPs-bg-S1a	w.o., E-Welle blaugrau
34AWPs-hg-S1b	325 x 235 x 65 / 300 x 220 x 60 E-Welle hellgrau,
34AWPs-bg-S1b	w.o., E-Welle blaugrau
34AWPs-hg-S2a	325 x 315 x 35 / 300 x 300 x 30 E-Welle hellgrau,
34AWPs-bg-S2a	w.o., E-Welle blaugrau
34AWPs-hg-S2b	315 x 315 x 65 / 300 x 300 x 60 E-Welle hellgrau,
34AWPs-bg-S2b	w.o., E-Welle blaugrau
34AWPs-hg-S3a	315 x 455 x 35 / 300 x 440 x 30 E-Welle hellgrau,
34AWPs-bg-S3a	w.o., E-Welle blaugrau
34AWPs-hg-S3b	315 x 455 x 65 / 300 x 440 x 60 E-Welle hellgrau,
34AWPs-bg-S3b	w.o., E-Welle blaugrau

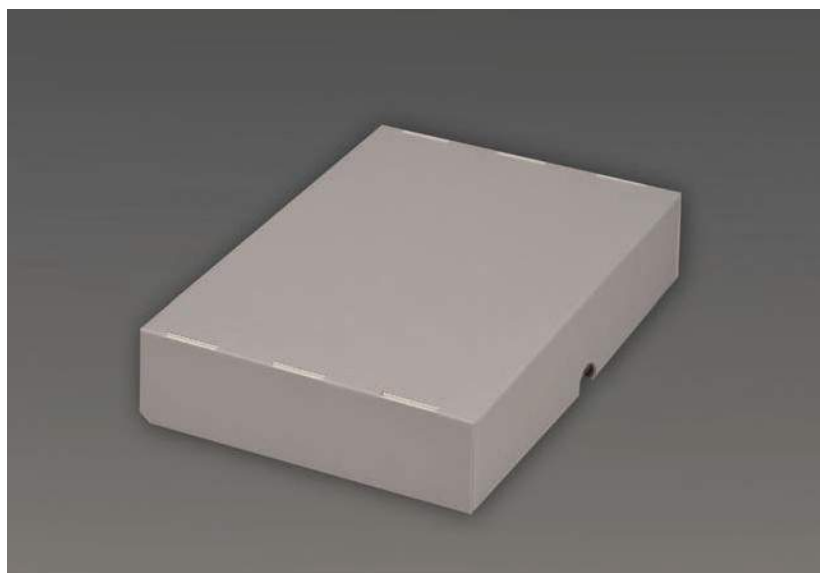

Best.-Nr.**Formate**

Anzahl Fächer, Innenmaße

für Sammlungsboxen 1a und 1b
300 x 220 x 30 mm bzw. 60 mm

05AWP-S1a-88	88 Fächer ca. 25 x 25 mm
05AWP-S1b-88	88 Fächer ca. 25 x 25 mm
05AWP-S1a-20	20 Fächer ca. 57 x 52 mm
05AWP-S2b-20	20 Fächer ca. 57 x 52 mm
05AWP-S1a-16	16 Fächer ca. 72 x 52 mm
05AWP-S1b-16	16 Fächer ca. 72 x 52 mm
05AWP-S1a-12	12 Fächer ca. 72 x 70 mm
05AWP-S1b-12	12 Fächer ca. 72 x 70 mm

für Sammlungsboxen 2a und 2b
300 x 300 x 30 mm bzw. 60 mm

05AWP-S2a-121	121 Fächer ca. 25 x 25 mm
05AWP-S2b-121	121 Fächer ca. 25 x 25 mm
05AWP-S2a-25	25 Fächer ca. 57 x 57 mm
05AWP-S2b-25	25 Fächer ca. 57 x 57 mm
05AWP-S2a-20	20 Fächer ca. 72 x 57 mm
05AWP-S2b-20	20 Fächer ca. 72 x 57 mm
05AWP-S2a-16	16 Fächer ca. 72 x 72 mm
05AWP-S2b-16	16 Fächer ca. 72 x 72 mm

für Sammlungsboxen 3a und 3b
300 x 440 x 30 mm bzw. 60 mm

05AWP-S3a-176	176 Fächer ca. 25 x 25 mm
05AWP-S3b-176	176 Fächer ca. 25 x 25 mm
05AWP-S3a-40	40 Fächer ca. 57 x 52 mm
05AWP-S3b-40	40 Fächer ca. 57 x 52 mm
05AWP-S3a-30	30 Fächer ca. 70 x 57 mm
05AWP-S3b-30	30 Fächer ca. 70 x 57 mm
05AWP-S3a-24	24 Fächer ca. 72 x 70 mm
05AWP-S3b-24	24 Fächer ca. 72 x 70 mm

Inneneinrichtung für Sammlungsboxen**Ausführung**

Mit Hilfe verschiedener Inneneinrichtungen können die Sammlungsboxen für spezielle Sammlungsstücke wie Kleinteile, Münzen, Urkunden usw. unterteilt bzw. optimiert werden.

Material: E- und B-Welle weiß/weiß**Rastereinsätze**

Mehrere Rasterstreifen werden zusammengesteckt und ergeben so eine Anzahl kleinerer Fächer innerhalb der Sammlungsbox.

Geeignet für Stülpdeckelboxen SB 21 und für Klappdeckelboxen SB 34.



Best.-Nr.**Formate**

Anzahl Münzen, Durchmesser

Münztafeln

Zweilagige Tableaus, obere Lage mit runden Aussparungen für die Münzen.

für Sammlungsboxen 1a und 1b
300 x 220 x 30 mm bzw. x 60 mm

Geeignet für Stülpedeckelboxen SB 24 und für Klappdeckelboxen SB 31.

04AWP-M-1-15	für 70 Münzen 15 mm Durchmesser
04AWP-M-1-20	für 54 Münzen 20 mm Durchmesser
04AWP-M-1-25	für 48 Münzen 25 mm Durchmesser
04AWP-M-1-30	für 35 Münzen 30 mm Durchmesser
04AWP-M-1-35	für 20 Münzen 35 mm Durchmesser
04AWP-M-1-40	für 15 Münzen 40 mm Durchmesser
04AWP-M-1-50	für 12 Münzen 50 mm Durchmesser
04AWP-M-1-75	für 6 Münzen 75 mm Durchmesser

für Sammlungsboxen 2a und 2b
300 x 300 x 30 mm bzw. x 60 mm

04AWP-M-2-15	für 100 Münzen 15 mm Durchmesser
04AWP-M-2-20	für 81 Münzen 20 mm Durchmesser
04AWP-M-2-25	für 64 Münzen 25 mm Durchmesser
04AWP-M-2-30	für 49 Münzen 30 mm Durchmesser
04AWP-M-2-35	für 30 Münzen 35 mm Durchmesser
04AWP-M-2-40	für 25 Münzen 40 mm Durchmesser
04AWP-M-2-50	für 16 Münzen 50 mm Durchmesser
04AWP-M-2-75	für 9 Münzen 75 mm Durchmesser

für Sammlungsboxen 3a und 3b
300 x 440 x 30 mm bzw. x 60 mm

04AWP-M-3-15	für 150 Münzen 15 mm Durchmesser
04AWP-M-3-20	für 117 Münzen 20 mm Durchmesser
04AWP-M-3-25	für 96 Münzen 25 mm Durchmesser
04AWP-M-3-30	für 70 Münzen 30 mm Durchmesser
04AWP-M-3-35	für 40 Münzen 35 mm Durchmesser
04AWP-M-3-40	für 35 Münzen 40 mm Durchmesser
04AWP-M-3-50	für 24 Münzen 50 mm Durchmesser
04AWP-M-3-75	für 12 Münzen 75 mm Durchmesser

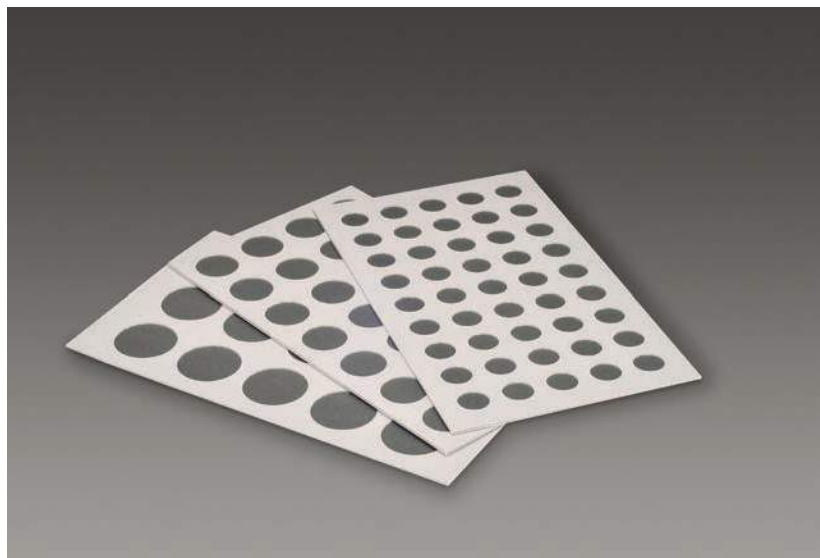
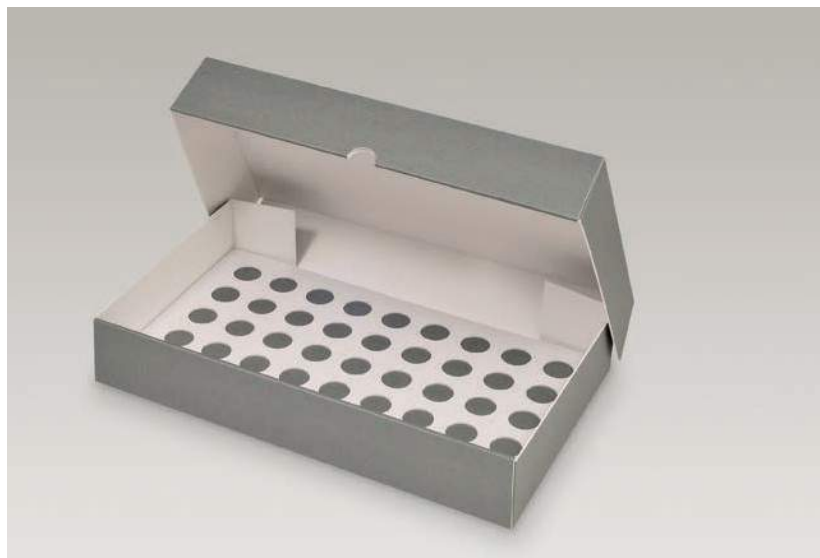
**Zubehör**

Zuschnitte aus Seidenpapier als Abdeckung der Münzen auf den Tableaus siehe S. 29.

Best.-Nr.**Formate**

Maße, Material, Farbe, Gewicht

Für Urkunden

Tableau aus alterungsbeständiger Wellpappe, Montage-
winkel und -streifen für die Fixierung der Urkunde, Material
für die Fixierung von Siegeln.

Geeignet für Stülpedeckelboxen SB 24 und Klappdeckel-
boxen SB 31.

	Tableaus aus B-Welle weiß
01AWP-U-1	Tableau, passend zur Sammlungsbox 1 a 300 x 220 x 30 mm
01AWP-U-2	Tableau, passend zur Sammlungsbox 2a, 300 x 300 x 30 mm
01AWP-U-3	Tableau, passend zur Sammlungsbox 3a, 300 x 440 x 30 mm

Montagematerial für eine Urkunde,
bestehend aus 8 Winkeln und 4
Streifen, E-Welle weiß

06AWP-U-1	Montagematerial für Urkunden, klein (12 x 35 mm Kantenlänge)
06AWP-U-2	Montagematerial für Urkunden, mittel (15 x 55 mm Kantenlänge)
06AWP-U-3	Montagematerial für Urkunden, groß (20 x 60 mm Kantenlänge)

Montagematerial für ein Siegel,
bestehend aus mehreren Halbringen
und Ringen, E-Welle weiß

06AWP-S-1	Halbringe und Ringe für Siegel, klein (max. 75 mm Durchmesser)
06AWP-S-2	Halbringe und Ringe für Siegel, mittel (max. 90 mm Durchmesser)
06AWP-S-3	Halbringe und Ringe für Siegel, groß (max. 150 mm Durchmesser)
06AVP-bg-S	Siegelring aus geritzter Vollpappe blaugrau
06AK-n-S	Siegelring aus geritztem Karton naturfarben

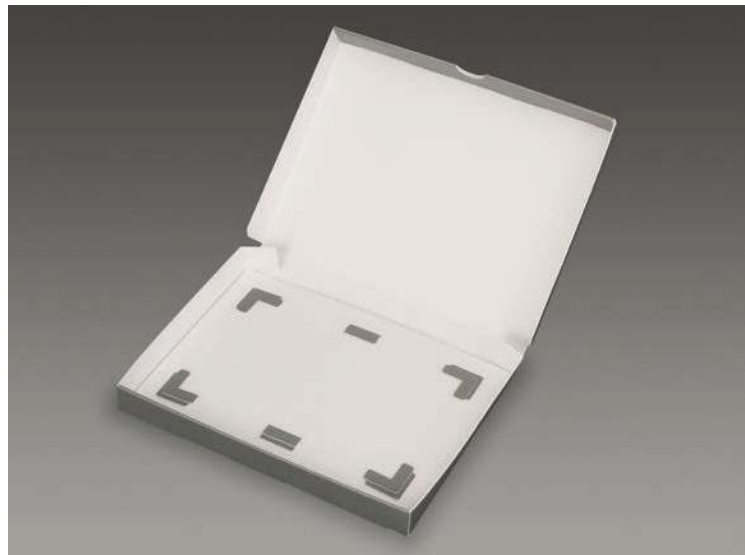

Von oben nach unten:

- Klappdeckelbox SB 31 mit fertig montiertem Urkunden-
tableau
- Detail einer Urkundenmontage
- Material für die Siegelmontage, rechts ein Siegelring
aus Vollpappe

Produkte für die Archivierung fotografischer Dokumente

Einführung	41
Produktübersicht, Materialspezifikationen	42
<i>Hüllen und Umschläge, Zuschnitte</i>	43
– Hüllen und Umschläge	43
Fotohüllen opak, drei Seiten offen	43
Fotohüllen opak, Schmalseiten verklebt	44
Schutzhüllen	44
Fourflaps	45
Umschläge	46
Pergaminhüllen	47
Polyesterhüllen (Melinexhüllen)	48
– Zuschnitte	49
<i>Aufbewahrungsboxen</i>	51
– Klappdeckelboxen für die liegenden Aufbewahrung	51
– Klappdeckelboxen mit Abheftmechanik	52
– Diaboxen	53
– Boxen für die stehende Aufbewahrung	54
Stülpdeckelboxen SB 21	54
Stülpdeckelboxen SB 22	60
Klappdeckelboxen SB 34	66
Archivboxen mit Frontklappe SB 43 mit Einsatz wie SB 21	72
Archivboxen mit Frontklappe SB 43 mit Einsatz wie SB 22	78
– Zubehör für die sichere Archivierung von Glasplatten	84
Schutzmappen SB 08	84
Einsätze SB 05 für Fotoboxen für die stehende Aufbewahrung	86

Einführung

Ein Spezialfall unter den Schutzverpackungen für Kulturgut sind Verpackungen für fotografische Dokumente. Hierzu gehören Filme, Negativstreifen, Papierabzüge, Kontaktabzüge, Glasplatten, Dias und neuerdings Digitaldrucke.

Anders als bei herkömmlichem Archiv- und Bibliotheksgut, das zum überwiegenden Teil aus Papiermaterialien besteht, gibt es bei Fotodokumenten eine große Materialvielfalt, die v.a. der technischen Entwicklung seit der Entstehung der Fotografie geschuldet ist. Solche, zum Teil sehr fragilen Dokumente dauerhaft zu erhalten, ist eine besondere Herausforderung. An die Lagerungsbedingungen und den Umgang mit den Objekten sind deutlich höhere Anforderungen zu stellen als bei herkömmlichem Archiv- und Bibliotheksgut. Neben einer konsequenten Klimatisierung kommt den Verpackungen eine herausragende Bedeutung für den Schutz vor mechanischen Beschädigungen und vor chemischen Veränderungen zu.

Bei der Planung, Herstellung und Anwendung von Schutzverpackungen für fotografische Dokumente sind folgende Grundsätze zu beachten:

- Alle Objekte sollten einzeln verpackt werden, damit es nicht zu chemischen Wechselwirkungen kommt. Außerdem können so mechanische Beschädigungen vermieden werden (z.B. kann durch Reibung zweier Papierabzüge aneinander die Fotoschicht des untenliegenden Abzugs zerkratzt werden, noch größer sind die Gefahren, wenn mehrere Glasplatten zusammen verpackt werden).
- Als Lagerungseinheit machen solch kleinteilige Einheiten natürlich keinen Sinn. Deshalb wird eine Umverpackung benötigt, die eine Anzahl Einzelobjekte aufnimmt, sie vor mechanischer Beschädigung schützt und eine handhabbare Lager- und Transporteinheit schafft.

– Während bei herkömmlichem Archiv- und Bibliotheksgut eine alkalische Pufferung in den Verpackungsmaterialien gerne gesehen wird, sollen fotografische Objekte damit nicht in Berührung kommen, weil eine chemische Reaktion zwischen der Puffersubstanz und den Chemikalien der Fotoschichten nicht völlig ausgeschlossen werden kann. Daher dürfen nur ungepufferte, pH-neutrale Papierwerkstoffe unmittelbaren Kontakt zu den fotografischen Objekten haben.

Für die Zusammenstellung der Verpackungselemente und die Auswahl der zu verarbeitenden Materialien bedeutet dies:

- Jedes einzelne Foto, jeder Film-/Negativstreifen und ganz besonders jede einzelne Glasplatte erhalten eine Hülle. Die hierfür verwendeten Materialien dürfen kein alkalisches Puffermaterial enthalten, müssen aber ansonsten den Anforderungen an alterungsbeständige Papierwerkstoffe gem. DIN ISO 9706 entsprechen, sofern sie aus Papier sind. Der Nachweis darüber, dass keine chemische Beeinträchtigung der Fotoobjekte eintritt, wird mit dem Photographic Activity Test (PAT) geführt. Das Sortiment umfasst Hüllen und Fourflaps aus ungepuffertem Fotoarchivpapier, Melinexhüllen und preisgünstige Pergaminhüllen.
- Als Umverpackung kommen Boxen verschiedener Konstruktionen in Frage. Je nachdem, ob die Objekte liegend oder stehend aufbewahrt werden sollen, wie groß sie sind und wieviele Einzelstücke in eine Box kommen sollen, empfehlen sich Stülpdeckelboxen (ggfs. mit Trennwand), Klappdeckelboxen oder andere Konstruktionen.

Normen für die Archivierung von fotografischen Dokumenten:

- DIN 15549: Bild-Aufzeichnungsmaterialien – Materialien für Fotografien – Beschaffenheit von Aufbewahrungsmitteln
- ANSI IT9.16/ISO 14523-1999: Photographic Activity Test



Produktübersicht

Hüllen und Umschläge sowie Zuschnitte, passend zu den gängigen Fotoformaten

- Fotohüllen mit 1 cm Nachfalz, wahlweise an den Schmalseiten offen oder geschlossen (geklebt), aus Foto-Archivpapier 90 g/m² oder 120 g/m² (geklebt nur 120 g/m²)
- Schutzhüllen aus Foto-Archivpapier 120 g/m² mit drei Klappen (nur für DIN A4 und Folio)
- Fourflaps für Glasplatten aus Foto-Archivpapier 90 g/m² oder 120 g/m²
- Fotohüllen aus Melinex (Polyester), an einer Schmalseite offen
- Fotohüllen aus Pergamin, an einer Breitseite offen, als preisgünstige Alternative für die Massenanwendung
- Hüllen mit Abheftlochung für Ringbuchmechanik aus Melinex oder Pergamin
- Zuschnitte als Zwischenlage- und Trennblätter

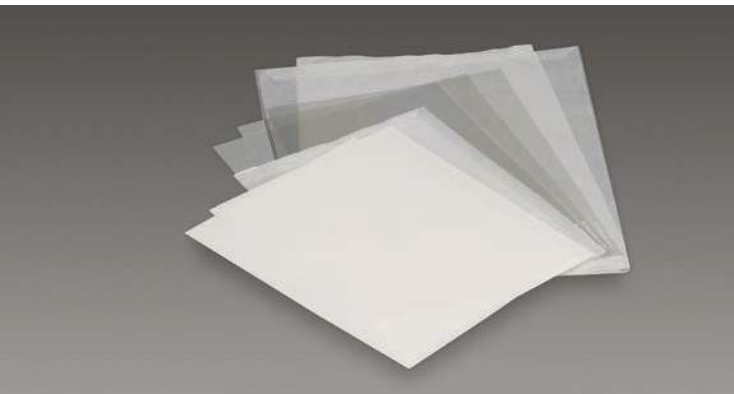

Boxen, Innenformate passend zu den Hüllen

- Stülpedeckelbox SB 21 und SB 22, Klappdeckelboxen SB 34 sowie Archivboxen SB 43 für die stehende Aufbewahrung von Glasplatten, Dias und Papierabzügen.
- Klappdeckelboxen SB 31 für die liegende Aufbewahrung einzelner Glasplatten sowie von Papierabzügen
- Klappdeckelbox SB 31 A mit Ringbuchmechanik zur Aufnahme von Melinex- bzw. Pergaminhüllen mit Abheftlochung, für stehende oder liegende Aufbewahrung



Materialspezifikationen

Material für Hüllen, Umschläge und Zuschnitte (ungepuffert)

Foto-Archivpapier bzw. -karton

- 90 g/m², 120 g/m², 230 g/m² oder 350 g/m²
- naturweiß, opak
- alterungsbeständig gem. DIN ISO 9706
- säurefrei, frei von Lignin
- ungepuffert
- PAT nach ANSI IT 9.16

Melinex

- Melinex-Polyesterfolie 75 µ
- säure- und weichmacherfrei, chemisch stabil
- PAT nach ANSI IT 9.16
- unempfindlich gegen Feuchte und Wärme, nicht vergilbend und knitternd
- an den Rändern verschweißt
- vollkommen durchsichtig, klar und glänzend

Pergamin

- 40 g/m² bzw. 50 g/m²
- säurefrei
- Kappazahl 1 - 2
- pH-Wert ca. 7,0
- ungepuffert
- PAT nach ANSI IT 9.16
- transparent

Seidenpapier

- 18 g/m²
- säurefrei, frei von Lignin
- Kappazahl 3,0
- pH-Wert 7,4
- ungepuffert
- PAT nach ANSI IT 9.16
- durchscheinend

Material für Boxen (gepuffert)

Wellpappe

- 1,6 bzw. 3,0 mm
- weiß, Außenseite hellgrau, blaugrau oder weiß
- Kappazahl zwischen 1 und 2
- pH-Wert zwischen 8,5 und 9,0
- Alkalireserve aus Calciumcarbonat > 4%

Vollpappe

(als Verstärkung der Klappdeckelboxen SB 31 A)

- 1,2 mm
- reiner Zellstoff
- blaugrau
- Kappa-Zahl zwischen 1 und 5
- pH-Wert zwischen 7,5 und 10
- Alkalireserve aus Calciumcarbonat > 2%

Hüllen und Umschläge

Best.-Nr.	Formate Maße, Gewicht
	<i>Material: Foto-Archivpapier 90 g/m²</i>
95FAP90-0609	für 6 x 9 cm 65 x 95 mm, 1,2 g
95FAP90-0808	für 8,5 x 8,5 cm 90 x 90 mm, 1,5 g
95FAP90-0912	für 9 x 12 cm 95 x 125 mm, 2,3 g
95FAP90-0913	für 9 x 13 cm 95 x 135 mm, 2,4 g
95FAP90-1013	für 10 x 13 cm 105 x 135 mm, 2,7 g
95FAP90-1015	für 10 x 15 cm 105 x 155 mm, 3,0 g
95FAP90-1318	für 13 x 18 cm 135 x 185 mm, 4,5 g
95FAP90-1824	für 18 x 24 cm 185 x 245 mm, 8,3 g
95FAP90-2430	für 24 x 30 cm 245 x 305 mm, 13,5 g
95FAP90-3040	für 30 x 40 cm 305 x 405 mm, 23,0 g
95FAP90-4050	für 40 x 50 cm 405 x 505 mm, 37,0 g
	<i>Material: Foto-Archivpapier 120 g/m²</i>
95FAP120-0609	für 6 x 9 cm 65 x 95 mm, 1,5 g
95FAP120-0808	für 8,5 x 8,5 cm 90 x 90 mm, 2,0 g
95FAP120-0912	für 9 x 12 cm 95 x 125 mm, 3,0 g
95FAP120-0913	für 9 x 13 cm 95 x 135 mm, 3,3 g
95FAP120-1013	für 10 x 13 cm 105 x 135 mm, 3,5 g
95FAP120-1015	für 10 x 15 cm 105 x 155 mm, 3,9 g
95FAP120-1318	für 13 x 18 cm 135 x 185 mm, 5,8 g
95FAP120-1824	für 18 x 24 cm 185 x 245 mm, 11,3 g
95FAP120-2430	für 24 x 30 cm 245 x 305 mm, 18,0 g
95FAP120-3040	für 30 x 40 cm 305 x 405 mm, 30,1 g
95FAP120-4050	für 40 x 50 cm 405 x 505 mm, 50,0 g
95FAP120-5060	für 50 x 60 cm 505 x 605 mm, 74,5 g

Fotohüllen (SB 95)

Ausführung:

einmal über die Breitseite gefalzt mit 10 mm Nachfalz, Schmalseiten offen, Lieferung geschlossen

Material:

Foto-Archivpapier, natur, 90 g/m² und 120 g/m²

Verwendung:

Aufbewahrungsmöglichkeit für einzelne Fotos, als Innenverpackung für Aufbewahrungsboxen gedacht.



Ausführung:

zweimal über die Breitseite gefalzt (Wickelfalz), mit oder ohne 10 mm Nachfalz, Schmalseiten offen, Lieferung geschlossen

Material:

Foto-Archivpapier, natur, 90 g/m² und 120 g/m²

Verwendung:

Aufbewahrungsmöglichkeit für Negativstreifen, als Innenverpackung für Aufbewahrungsboxen gedacht.

95FAP90-0325	für Kleinbild 35 mm 40 x 250 mm, 2,7 g
95FAP90-0625	für 6 cm-Streifen 65 x 250 mm, 4,4 g
95FAP120-0325	für Kleinbild 35 mm 40 x 250 mm, 3,6 g
95FAP120-0625	für 6 cm- Streifen 65 x 250 mm, 5,9 g

Best.-Nr.**Formate**

Maße, Gewicht

Material: Foto-Archivpapier 120 g/m²

95FAP120-0912k	für 9 x 12 cm 95 x 125 mm, 3,2 g
95FAP120-1013k	für 10 x 13 cm 105 x 135 mm, 3,6 g
95FAP120-1015k	für 10 x 15 cm 105 x 155 mm, 4,2 g
95FAP120-1318k	für 13 x 18 cm 135 x 185 mm, 6,3 g
95FAP120-1824k	für 18 x 24 cm 185 x 245 mm, 14,2 g
95FAP120-2430k	für 24 x 30 cm 245 x 305 mm, 20,4 g
95FAP120-3040k	für 30 x 40 cm 305 x 405 mm, 32,5 g

Fotohüllen (SB 95)**Ausführung:**

einmal über die Breitseite gefalzt mit 10 mm Nachfalz, Schmalseiten geschlossen, an den Außenseiten verklebt, Lieferung geschlossen

Material:

Foto-Archivpapier, natur, 120 g/m²

Verwendung:

Aufbewahrungsmöglichkeit für einzelne Fotos, als Innenverpackung für Aufbewahrungsboxen gedacht.

**Schutzhüllen (SB 91)***Material: Foto-Archivpapier 120 g/m²*

91FAP120-A4	für DIN A4 297 x 210 mm, 19,6 g
91FAP120-A4+	für DIN A4+ 318 x 218 mm, 20,2 g
91FAP120-F	für Folio 350 x 250 mm, 29,6 g

Ausführung:

aus einem Stück gestanzt, eine umlaufende Rillung für 1 mm Füllhöhe, Lieferung offen

Material:

Foto-Archivpapier, natur, 120 g/m²

Verwendung:

Sichere Aufbewahrungsmöglichkeit für einzelne Fotos. Durch die Klappen oben, unten und rechts kann nichts aus der Mappe rutschen.



Best.-Nr.**Format**

Maße, Gewicht

Material: Fotoarchivpapier 90 g/m²

94FAP90-0505	für 5 x 5 cm 52 x 52 mm, 1,1 g
94FAP90-0609	für 6 x 9 cm 62 x 92 mm, 2,4 g
94FAP90-0613	für 6 x 13 cm 62 x 132 mm, 3,4 g
94FAP90-0707	für 7 x 7 cm 72 x 72 mm, 2,2 g
94FAP90-0808	für 8,5 x 8,5 cm 87 x 87 mm, 3,5 g
94FAP90-0810	für 8,5 x 10 cm 87 x 102 mm, 3,7 g
94FAP90-0912	für 9 x 12 cm 92 x 122 mm, 4,7 g
94FAP90-0913	für 9 x 13 cm 92 x 132 mm, 5,2 g
94FAP90-1013	für 10 x 13 cm 102 x 132 mm, 5,8 g
94FAP90-1015	für 10 x 15 cm 102 x 152 mm, 6,5 g
94FAP90-1318	für 13 x 18 cm 132 x 182 mm, 9,0 g
94FAP90-1824	für 18 x 24 cm 182 x 242 mm, 17,0 g

Material: Fotoarchivpapier 120 g/m²

94FAP120-0609	für 6 x 9 cm 62 x 92 mm, 3,2 g
94FAP120-0808	für 8,5 x 8,5 cm 87 x 87 mm, 4,1 g
94FAP120-0912	für 9 x 12 cm 92 x 122 mm, 6,3 g
94FAP120-0913	für 9 x 13 cm 92 x 132 mm, 6,9 g
94FAP120-1013	für 10 x 13 cm 102 x 132 mm, 7,3 g
94FAP120-1015	für 10 x 15 cm 102 x 152 mm, 8,7 g
94FAP120-1318	für 13 x 18 cm 132 x 182 mm, 12,5 g
94FAP120-1824	für 18 x 24 cm 182 x 242 mm, 22,5 g
94FAP120-2430	für 24 x 30 cm 242 x 302 mm, 37,0 g
94FAP120-3040	für 30 x 40 cm 302 x 402 mm, 59,5 g

Fourflaps (SB 94)**Ausführung:**

aus einem Stück gestanzt, drei umlaufende Rillungen für variable Dicke bis 3 mm, Lieferung offen

Material:Foto-Archivpapier, natur, 90 g/m² und 120 g/m²**Verwendung:**

Sichere Hülle für Glasplatten, als Innenverpackung für Aufbewahrungsboxen gedacht.

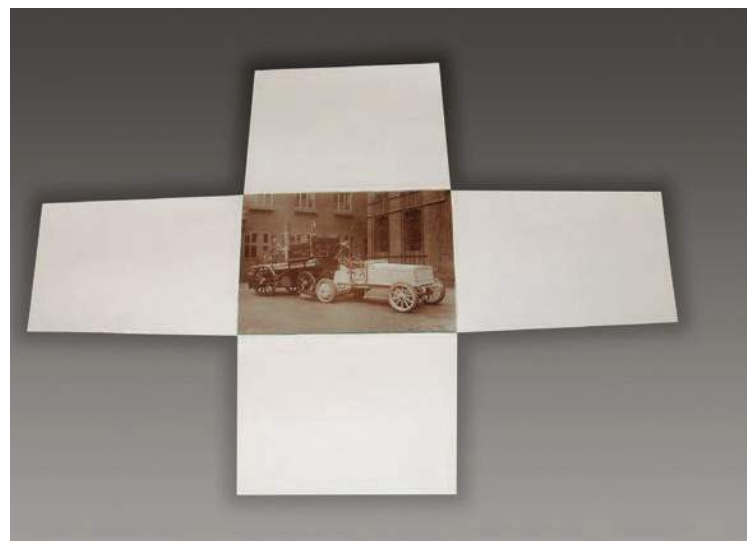

Best.-Nr.**Format**

Maße, Gewicht

Umschläge (SB 92)**Ausführung:**

einmal mittig gefalzt, Lieferung geschlossen (Umschläge aus Foto-Archivpapier), offen (Umschläge aus Foto-Archivkarton)

Material:

Foto-Archivpapier und Foto-Archivkarton, ungepuffert, natur

Verwendung:

Aufbewahrungsmöglichkeit für einzelne Fotos oder Blätter, als Innenverpackung für Jurismappen oder Archivboxen gedacht.

Material: Fotoarchivpapier 90 g/m²

92FAP90-A5	für DIN A5 215 x 155 mm, 6,0 g
92FAP90-A4	für DIN A4 305 x 215 mm, 11,8 g
92FAP90-F	für Folio 345 x 220 mm, 13,7 g
92FAP90-GF	für Großfolio 365 x 250 mm, 16,5 g
92FAP90-A3	für DIN A3 425 x 305 mm, 23,4 g

92FAP90-A2	für DIN A2 610 x 425 mm, 45,9 g
92FAP90-A1	für DIN A1 845 x 600 mm, 92,8 g

Material: Fotoarchivpapier 120 g/m²

92FAP120-A5	für DIN A5 215 x 155 mm, 8,0 g
92FAP120-A4	für DIN A4 305 x 215 mm, 15,8 g
92FAP120-F	für Folio 345 x 220 mm, 18,2 g
92FAP120-GF	für Großfolio 365 x 250 mm, 21,9 g
92FAP120-A3	für DIN A3 425 x 305 mm, 31,1 g
92FAP120-A2	für DIN A2 600 x 425 mm), 61,2 g
92FAP90-A1	für DIN A1 845 x 600 mm, 123,7 g

Material: Fotoarchivkarton 230 g/m²

92FAK230-A5	für DIN A5 215 x 155 mm, 15,4 g
92FAK230-A4	für DIN A4 305 x 215 mm, 30,2 g
92FAK230-F	für Folio 345 x 220 mm, 34,9 g
92FAK230-GF	für Großfolio 365 x 250 mm, 42,0 g
92FAK230-A3	für DIN A3 425 x 305 mm, 59,7 g
92FAK230-A2	für DIN A2 610 x 425 mm, 117,3 g
92FAK230-A1	für DIN A1 845 x 600 mm, 237,1 g

*weiter rechte Spalte**Material: Fotoarchivkarton 350 g/m²*

92FAK350-A5	für DIN A5 215 x 155 mm, 22,3 g
92FAK350-A4	für DIN A4 305 x 215 mm, 44,0 g
92FAK350-F	für Folio 345 x 220 mm, 50,9 g
92FAK350-GF	für Großfolio 365 x 250 mm, 61,2 g
92FAK350-A3	für DIN A3 425 x 305 mm, 86,9 g
92FAK350-A2	für DIN A2 610 x 425 mm, 170,9 g
92FAK350-A1	für DIN A1 845 x 600 mm, 345,4 g



Best.-Nr.	Format Maße, Gewicht
95PG40-0606	für 6 x 6 cm 65/75 x 65 mm, 0,5 g
95PG40-0609	für 6 x 9 cm 70/80 x 100 mm, 0,7 g
95PG40-0710	für 7 x 10 cm 80/90 x 110 mm, 0,8 g
95PG40-0912	für 9 x 12 cm 100/110 x 130 mm, 1,1 g
95PG40-0913	für 9 x 13 cm 95/105 x 135 mm, 1,3 g
95PG40-1015	für 10 x 15 cm 105/115 x 155 mm, 1,6 g
95PG40-A6	für DIN A6 123/127 x 170 mm, 1,9 g
95PG40-1318	für 13 x 18 cm 135/145 x 190 mm, 2,1 g
95PG40-A5	für DIN A5 155/165 x 215 mm, 2,9 g
95PG40-1824	für 18 x 24 cm 188/192 x 250 mm, 4,1 g
95PG40-A4	für DIN A4 220/230 x 310 mm, 5,7 g
95PG40-2430	für 24 x 30 cm 245/255 x 310 mm, 7,5 g
95PG50-3040	für 30 x 40 cm 305/315 x 410 mm, 13,0 g
95PG50-A3	für DIN A3 305/315 x 440 mm, 14,5 g
95PG50-4050	für 40 x 50 cm 402/428 x 510 mm, 23,0 g
95PG50-A2	für DIN A2 440/450 x 620 mm, 27,5 g
95PG50-5060	für 50 x 60 cm 515/525 x 610 mm, 32,8 g
95PG50-5070	für 50 x 70 cm 515/525 x 710 mm, 38,5 g
95PG50-6080	für 60 x 80 cm 615/625 x 810 mm, 52,5 g
95PG50-A1	für DIN A1 620/630 x 880 mm, 57,8 g
95PG50-7090	für 70 x 90 cm 715/725 x 910 mm, 69,7 g

Pergaminhüllen (SB 95)

Ausführung:

einmal mittig gefalzt mit Nachfalz, an den kurzen Seiten verklebt.

VE = 100 St. (Unterlieferung möglich)

Material:

säurefreies Pergamin, 40 g/m² bzw. 50 g/m², ungepuffert, durchscheinend

Verwendung:

Einfache Aufbewahrungsmöglichkeit für einzelne Fotos, als Innenverpackung für Aufbewahrungsboxen gedacht.



Pergaminhüllen mit Abheftlochung für Ringbuchmechanik

305 x 233 mm incl. Abheftrand, 6,3 g
(passend für die Klappdeckelboxen SB 31 A für DIN A4)

95PG40-RBM-A4 - eine Tasche DIN A4

95PG40-RBM-A5 - zwei Taschen DIN A5

95PG40-RBM-KB - 7 Taschen für Kleinbildfilmstreifen

95PG40-RBM-F6 - 4 Taschen für Filmstreifen 6 cm

Best.-Nr.	Format Maße, Gewicht
95ME-0710	für 7 x 10 cm 76 x 112 mm, 2,0 g
95ME-1013	für 10 x 13 cm 108 x 134 mm, 3,2 g
95ME-A6	für DIN A6 115 x 155 mm, 3,9 g
95ME-1318	für 13 x 18 cm 134 x 184 mm, 5,5 g
95ME-1824	für 18 x 24 cm 210 x 254 mm, 10,1 g
95ME-A4	für DIN A4 220 x 305 mm, 16,0 g
95ME-2430	für 24 x 30 cm 260 x 305 mm, 18,0 g
95ME-A3	für DIN A3 310 x 425 mm, 28,0 g
95ME-4050	für 40 x 50 cm 412 x 508 mm, 30,5 g
95ME-A2	für DIN A2 422 x 604 mm, 63,0 g
95ME-5070	für 50 x 70 cm 521 x 725 mm, 93,0 g
95ME-A1	für DIN A1 605 x 845 mm, 125,0 g
95ME-75100	75x100 cm 775 x 1.025 mm, 218,4 g VE = 10 St.
95MW-A0	DIN A0 (Materialstärke 100 µm) 857 x 1.207 mm, 465,0 g VE = 10 St.

Zubehör

Doppelseitiges Klebeband

ME-dK-6	50 m x 6 mm, 109 g
ME-dK-12	50 m x 12 mm, 195 g

Rollenware

ME-R-1	25 m x 610 mm, 1,83 kg
ME-R-2	50 m x 610 mm, 3,66 kg
ME-R-3	25 m x 1.000 mm, 3,0 kg
ME-R-4	50 m x 1.000 mm, 6,0 kg

Polyester- (Melinex-)hüllen (SB 95)

Ausführung:

An drei Seiten verschweißt, eine kurze Seite offen.
VE = 50 St. (Unterlieferung möglich)

Material:

Polyester (Melinex), 75 µm, durchsichtig

Verwendung:

Hochwertige Aufbewahrungsmöglichkeit für einzelne
Fotos, als Innenverpackung für Aufbewahrungsboxen.

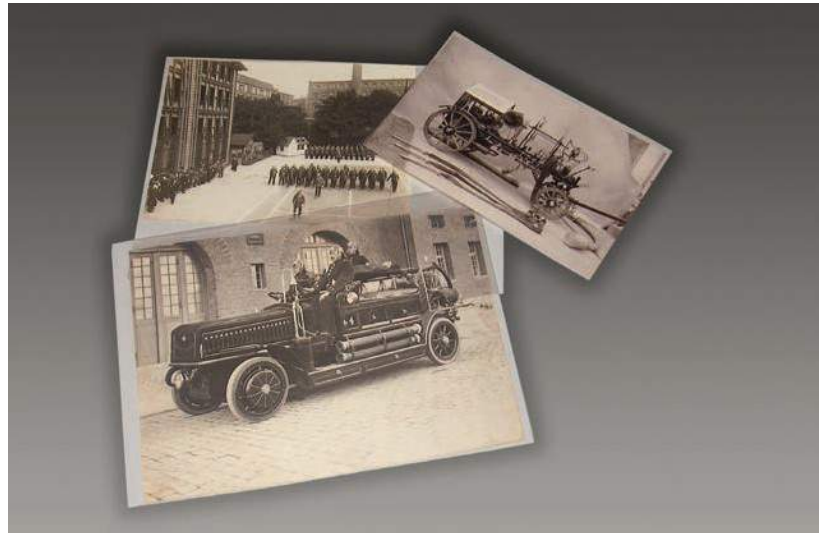

Polyesterhüllen mit Abheftlochung für Ringbuchmechanik

für DIN A4: 317 x 260 mm (incl.
Abheftrand), 19,0 g

95ME-RBM-1	1 Tasche 303 x 233 mm (für DIN A4), Öffnung oben
95ME-RBM-2	2 Taschen 154 x 233 mm (für 2 x DIN A5), Öffnung oben
95ME-RBM-3	3 Taschen 102 x 230 mm Öffnung links
95ME-RBM0-4	4 Taschen 154 x 116 mm (für 4 x DIN A6), Öffnung oben
95ME-RBM-8	8 Taschen 76 x 113 mm Öffnung links
95ME-RBM-12	12 Taschen 76 x 66 mm Öffnung oben
95ME-RBM-20	20 Taschen 57 x 54 mm Öffnung oben
95ME-RBM-N4	4 Taschen für Negativstreifen 75 x 230 mm, Öffnung rechts
95ME-RBM-N7	7 Taschen für Negativstreifen 42 x 230 mm, Öffnung rechts
95ME-RBM-A3	425 x 310 mm (für DIN A3), Öffnung oben, 30,5 g
95ME-RBM-A2	604 x 422 mm (für DIN A2), Öffnung links, 50,0 g

Best.-Nr.**Format**

Maße, Gewicht

Fotoarchivpapier 90 g/m²

01FAP90-A5	DIN A5, 210 x 148 mm, 2,8 g
01FAP90-A4	DIN A4, 297 x 210 mm, 5,6 g
01FAP90-F	Folio, 340 x 215 mm, 6,8 g
01FAP90-GF	Großfolio, 360 x 245 mm, 8,2 g
01FAP90-A3	DIN A3, 420 x 297 mm, 11,2 g
01FAP90-A2	DIN A2, 594 x 420 mm, 22,5 g
01FAP90-70100	1.000 x 700 mm, 45,0 g
01FAP90-A1	DIN A1, 841 x 594 mm, 63,0 g
01FAP90-A0	DIN A0, 1.189 x 841 mm, 90,0 g

Fotoformate:

01FAP90-0609	6 x 9 cm, 0,5 g
01FAP90-8585	8,5 x 8,5 cm, 0,7 g
01FAP90-0912	9 x 12 cm, 1,0 g
01FAP90-0913	9 x 13 cm, 1,1 g
01FAP90-1013	10 x 13 cm, 1,2 g
01FAP90-1015	10 x 15 cm, 1,3 g
01FAP90-1318	13 x 18 cm, 2,1 g
01FAP90-1616	16 x 16 cm, 2,3 g
01FAP90-1824	18 x 24 cm, 3,9 g
01FAP90-2430	24 x 30 cm, 6,5 g
01FAP90-3040	30 x 40 cm, 14,4 g
01FAP90-4050	40 x 50 cm, 18,0 g
01FAP90-5060	50 x 60 cm, 27,0 g
01FAP90-6080	60 x 80 cm, 43,2 g

Fotoarchivpapier 120 g/m²

01FAP120-A5	DIN A5, 210 x 148 mm, 3,7 g
01FAP120-A4	DIN A4, 297 x 210 mm, 7,5 g
01FAP120-F	Folio, 340 x 215 mm, 9,1 g
01FAP120-GF	Großfolio, 360 x 245 mm, 11,0 g
01FAP120-A3	DIN A3, 420 x 297 mm, 15,0 g
01FAP120-A2	DIN A2, 594 x 420 mm, 30,0 g
01FAP120-70100	1.000 x 700 mm, 60,0 g
01FAP120-A1	DIN A1, 841 x 594 mm, 84,0 g
01FAP120-A0	DIN A0, 1.189 x 841 mm, 120,0 g

Fotoformate:

01FAP120-0609	6 x 9 cm, 0,7 g
01FAP120-8585	8,5 x 8,5 cm, 0,9 g
01FAP120-0912	9 x 12 cm, 1,3 g
01FAP120-0913	9 x 13 cm, 1,4 g
01FAP120-1013	10 x 13 cm, 1,6 g

*weiter rechte Spalte***Zuschnitte (SB 01)****Ausführung:**

Aus den Rohbögen auf die angegebenen Formate zugeschnittene Blätter.

Material:

ungepufferte Papier- und Kartonsorten

Verwendung:

Zwischenlage- und Trennblätter für Fotos

01FAP120-1015	10 x 15 cm, 1,8 g
01FAP120-1318	13 x 18 cm, 2,8 g
01FAP120-1616	16 x 16 cm, 3,1 g
01FAP120-1824	18 x 24 cm, 5,2 g
01FAP120-2430	24 x 30 cm, 8,7 g
01FAP120-3040	30 x 40 cm, 19,2 g
01FAP120-4050	40 x 50 cm, 24,0 g
01FAP120-5060	50 x 60 cm, 36,0 g
01FAP120-6080	60 x 80 cm, 57,6 g

Fotoarchivkarton 230 g/m²

01FAK230-A5	DIN A5, 210 x 148 mm, 7,2 g
01FAK230-A4	DIN A4, 297 x 210 mm, 14,3 g
01FAK230-F	Folio, 340 x 215 mm, 17,5 g
01FAK230-GF	Großfolio, 360 x 245 mm, 21,0 g
01FAK230-A3	DIN A3, 420 x 297 mm, 28,7 g
01FAK230-A2	DIN A2, 594 x 420 mm, 57,4 g
01FAK230-70100	1.000 x 700 mm, 115,0 g
01FAK230-A1	DIN A1, 841 x 594 mm, 161,0 g
01FAK230-A0	DIN A0, 1.189 x 841 mm, 230,0 g

Fotoformate:

01FAP230-0609	6 x 9 cm, 1,3 g
01FAP230-8585	8,5 x 8,5 cm, 1,7 g
01FAP230-0912	9 x 12 cm, 2,5 g
01FAP230-0913	9 x 13 cm, 2,7 g
01FAP230-1013	10 x 13 cm, 3,0 g
01FAP230-1015	10 x 15 cm, 3,5 g
01FAP230-1318	13 x 18 cm, 5,4 g
01FAP230-1616	16 x 16 cm, 5,9 g
01FAP230-1824	18 x 24 cm, 10,0 g
01FAP230-2430	24 x 30 cm, 16,6 g
01FAP230-3040	30 x 40 cm, 36,8 g
01FAP230-4050	40 x 50 cm, 46,0 g
01FAP230-5060	50 x 60 cm, 69,0 g
01FAP230-6080	60 x 80 cm, 110,4 g

weiter nächste Seite

Best.-Nr.	Format Maße, Gewicht
	<i>Fotoarchivkarton 350 g/m²</i>
01FAK350-A5	DIN A5, 210 x 148 mm, 10,4 g
01FAK350-A4	DIN A4, 297 x 210 mm, 20,9 g
01FAK350-F	Folio, 340 x 215 mm, 25,5 g
01FAK350-GF	Großfolio, 360 x 245 mm, 30,6 g
01FAK350-A3	DIN A3, 420 x 297 mm, 41,8 g
01FAK350-A2	DIN A2, 594 x 420 mm, 83,6 g
01FAK350-70100	1.000 x 700 mm, 167,4 g
01FAK350-A1	DIN A1, 841 x 594 mm, 234,5 g
01FAK350-A0	DIN A0, 1.189 x 841 mm, 335,0 g

Fotoformate:	
01FAK350-0609	6 x 9 cm, 1,9 g
01FAK350-8585	8,5 x 8,5 cm, 2,5 g
01FAK350-0912	9 x 12 cm, 3,8 g
01FAK350-0913	9 x 13 cm, 4,1 g
01FAK350-1013	10 x 13 cm, 4,6 g
01FAK350-1015	10 x 15 cm, 5,2 g
01FAK350-1318	13 x 18 cm, 8,2 g
01FAK350-1616	16 x 16 cm, 9,0 g
01FAK350-1824	18 x 24 cm, 15,1 g
01FAK350-2430	24 x 30 cm, 25,2 g
01FAK350-3040	30 x 40 cm, 56,0 g
01FAK350-4050	40 x 50 cm, 70,0 g
01FAK350-5060	50 x 60 cm, 105,0 g
01FAK350-6080	60 x 80 cm, 168,0 g

<i>Seidenpapier, ungepuffert</i>	
01SP18-u-A5	DIN A5, 210 x 148 mm, 0,6 g
01SP18-u-A4	DIN A4, 297 x 210 mm, 1,1 g
01SP18-u-F	Folio, 340 x 215 mm, 1,4 g
01SP18-u-GF	Großfolio, 360 x 245 mm, 1,6 g
01SP18-u-A3	DIN A3, 420 x 297 mm, 2,2 g
01SP18-u-A2	DIN A2, 594 x 420 mm, 4,5 g
01SP18-u-A1	DIN A1, 841 x 594 mm, 9,0 g

Fotoformate:	
01SP18-u-0609	6 x 9 cm, 0,1 g
01SP18-u-8585	8,5 x 8,5 cm, 0,1 g
01SP18-u-0912	9 x 12 cm, 0,2 g
01SP18-u-0913	9 x 13 cm, 0,2 g
01SP18-u-1013	10 x 13 cm, 0,2 g
01SP18-u-1015	10 x 15 cm, 0,3 g

weiter rechte Spalte

Best.-Nr.	Format Maße, Gewicht
01SP18-u-1318	13 x 18 cm, 0,4 g
01SP18-u-1616	16 x 16 cm, 0,5 g
01SP18-u-1824	18 x 24 cm, 0,8 g
01SP18-u-2430	24 x 30 cm, 1,3 g
01SP18-u-3040	30 x 40 cm, 2,9 g
01SP18-u-4050	40 x 50 cm, 3,6 g
01SP18-u-5060	50 x 60 cm, 5,4 g
01SP18-u-6080	60 x 80 cm, 8,6 g

<i>Pergamin</i>	
01PG50-A5	DIN A5, 210 x 148 mm, 1,6 g
01PG50-A4	DIN A4, 297 x 210 mm, 3,2 g
01PG50-F	Folio, 340 x 215 mm, 3,8 g
01PG50-GF	Großfolio, 360 x 245 mm, 4,6 g
01PG50-A3	DIN A3, 420 x 297 mm, 6,3 g
01PG50-A2	DIN A2, 594 x 420 mm, 12,5 g
01PG50-A1	DIN A1, 841 x 594 mm, 25,0 g

Fotoformate:	
01PG50-0609	6 x 9 cm, 0,3 g
01PG50-8585	8,5 x 8,5 cm, 0,4 g
01PG50-0912	9 x 12 cm, 0,5 g
01PG50-0913	9 x 13 cm, 0,6 g
01PG50-1013	10 x 13 cm, 0,7 g
01PG50-1015	10 x 15 cm, 0,8 g
01PG50-1318	13 x 18 cm, 1,2 g
01PG50-1616	16 x 16 cm, 1,3 g
01PG50-1824	18 x 24 cm, 2,2 g
01PG50-2430	24 x 30 cm, 3,6 g
01PG50-3040	30 x 40 cm, 8,0 g
01PG50-4050	40 x 50 cm, 10,0 g
01PG50-5060	50 x 60 cm, 15,0 g
01PG50-6080	60 x 80 cm, 24,0 g

Aufbewahrungsboxen

Best.-Nr.	Formate Maße außen / innen Material, Farbe, Gewicht
	Klappdeckelbox SB 31 für liegende Aufbewahrung
31AWP-hg-0606	für 6 x 6 cm 90 x 97 x 56 / 80 x 80 x 50 E-Welle hellgrau, 40 g
31AWP-bg-0606	w.o., E-Welle blaugrau
31AWP-hg-0609	für 6 x 9 cm 120 x 97 x 56 / 110 x 80 x 50 E-Welle hellgrau, 55 g
31AWP-bg-0609	w.o., E-Welle blaugrau
31AWP-hg-0707	für 7 x 7 cm 100 x 107 x 56 / 90 x 90 x 50 E-Welle hellgrau, 49 g
31AWP-bg-0707	w.o., E-Welle blaugrau
31AWP-hg-0710	für 7 x 10 cm 130 x 107 x 56 / 120 x 90 x 50 E-Welle hellgrau, 58 g
31AWP-bg-0710	w.o., E-Welle blaugrau
31AWP-hg-0808	für 8,5 x 8,5 cm 115 x 122 x 56 / 105 x 105 x 50 E-Welle hellgrau, 57 g
31AWP-bg-0808	w.o., E-Welle blaugrau
31AWP-hg-0810	für 8,5 x 10 cm 130 x 122 x 56 / 120 x 105 x 50 E-Welle hellgrau, 64 g
31AWP-bg-0810	w.o., E-Welle blaugrau
31AWP-hg-0912	für 9 x 12 cm 150 x 127 x 56 / 140 x 110 x 50 E-Welle hellgrau, 74 g
31AWP-bg-0912	w.o., E-Welle blaugrau
31AWP-hg-0913	für 9 x 13 cm 160 x 127 x 56 / 150 x 110 x 50 E-Welle hellgrau, 76 g
31AWP-bg-0913	w.o., E-Welle blaugrau
31AWP-hg-1010	für 10 x 10 cm 130 x 137 x 56 / 120 x 120 x 50 E-Welle hellgrau, 68 g
31AWP-bg-1010	w.o., E-Welle blaugrau
31AWP-hg-1013	für 10 x 13 cm 160 x 137 x 56 / 150 x 120 x 50 E-Welle hellgrau, 78 g
31AWP-bg-1013	w.o., E-Welle blaugrau

weiter nächste Seite

Aufbewahrungsboxen für fotografische Dokumente

Ausführung

Als Aufbewahrungsboxen für fotografische Dokumente sind Stülpedeckelboxen SB 21, SB 22 und SB 24, Klappdeckelboxen SB 34 sowie Boxen mit Frontklappe SB 43 für die stehende Lagerung und Klappdeckelboxen SB 31 für die liegende Aufbewahrung gut geeignet.

Die Innenformate der Boxen sind darauf ausgerichtet, dass die fotografischen Objekte in eine Hülle verpackt sind. Reine Steckkonstruktionen, keine Metallteile, Klammern o.ä. Lieferung flachliegend.

Material:

E-Welle hellgrau/weiß oder blaugrau/weiß.



Best.-Nr.	Formate Maße außen / innen Material, Farbe, Gewicht
31AWP-hg-1015	für 10 x 15 cm 180 x 137 x 56 / 170 x 120 x 50 E-Welle hellgrau, 87 g
31AWP-bg-1015	w.o., E-Welle blaugrau
31AWP-hg-1318	für 13 x 18 cm 210 x 167 x 56 / 200 x 150 x 50 E-Welle hellgrau, 111 g
31AWP-bg-1318	w.o., E-Welle blaugrau
31AWP-hg-1616	für 16 x 16 cm 190 x 197 x 56 / 180 x 180 x 50 E-Welle hellgrau, 113 g
31AWP-bg-1616	w.o., E-Welle blaugrau
31AWP-hg-1824	für 18 x 24 cm 270 x 217 x 56 / 260 x 200 x 50 E-Welle hellgrau, 159 g
31AWP-bg-1824	w.o., E-Welle blaugrau
31AWP-hg-2430	für 24 x 30 cm 330 x 277 x 56 / 320 x 260 x 50 E-Welle hellgrau, 218 g
31AWP-bg-2430	w.o., E-Welle blaugrau
31AWP-hg-3040	für 30 x 40 cm 430 x 337 x 56 / 420 x 320 x 50 E-Welle hellgrau, 307 g
31AWP-bg-3040	w.o., E-Welle blaugrau
31AWP-hg-4050	für 40 x 50 cm 530 x 420 x 56 / 520 x 420 x 50 E-Welle hellgrau, 441 g
31AWP-bg-4050	w.o., E-Welle blaugrau
31AWP-hg-5060	für 50 x 60 cm 630 x 537 x 56 / 620 x 520 x 50 E-Welle hellgrau, 603 g
31AWP-bg-5060	w.o., E-Welle blaugrau

Best.-Nr.	Formate Maße außen / innen Material, Farbe, Gewicht
------------------	--

SB 31 A: Klappdeckelbox mit Abheftmechanik
Boden mit einer Lage Vollpappe verstärkt, darauf ist die Mechanik (zweiloch-, vierloch- oder achtloch-) genietet. Lieferung fertig aufgerichtet

Verwendung:

Vor Staub und Licht geschützte sichere Aufbewahrungsmöglichkeit für Fotos, Filmstreifen, Dias.
Auch Einzeldokumente wie Briefe, Postkarten, Fragmente u.a. Kleinteile können in Pergaminhüllen oder in Melinexhüllen abgeheftet werden.

31AWP-Ehg-RBM2-A4 für Hüllen DIN A4 Zweilochmechanik 338 x 331 x 65 / 330 x 315 x 60 E-Welle hellgrau/weiß, 460 g
31AWP-Ebg-RBM2-A4 w.o., E-Welle blaugrau/weiß
31AWP-Ehg-RBM4-A4 für Hüllen DIN A4 Vierlochmechanik 338 x 331 x 65 / 330 x 315 x 60 E-Welle hellgrau/weiß, 480 g
31AWP-Ebg-RBM4-A4 w.o., E-Welle blaugrau/weiß
31AWP-FEhg-RBM4-A3 für Hüllen DIN A3 Vierlochmechanik 485 x 420 x 70 / 450 x 330 x 60 FE-Welle hellgrau/weiß, 970 g
31AWP-FEbg-RBM4-A3 w.o., E-Welle blaugrau/weiß
31AWP-EBhg-RBM8-A2 für Hüllen DIN A2 Achtlochmechanik (doppelte Vierlochmechanik) 670 x 565 x 75 / 645 x 555 x 60 EB-Welle hellgrau/weiß, 1,92 kg



Best.-Nr.**Formate**

Maße außen / innen
Material, Farbe, Gewicht

Stülpdeckelbox SB 21 für Dias

- 21AWP-hg-Dia35 für Kleinbild 35 mm
316 x 72 x 66 / 300 x 55 x 60
E-Welle hellgrau, 124 g
- 21AWP-bg-Dia35 w.o., E-Welle blaugrau
- 21AWP-hg-Dia60 für Dias 60 mm
316 x 88 x 81 / 300 x 70 x 75
E-Welle hellgrau, 176 g
- 21AWP-bg-Dia60 w.o., E-Welle blaugrau

Stülpdeckelbox SB 24

mit 5 inliegenden Boxen für Dias

- 24AWP-hg-Dia35 für Kleinbild 35 mm
außen: 382 x 337 x 74
E-Welle hellgrau, 940 g
- 24AWP-bg-Dia35 w.o., E-Welle blaugrau
- 24AWP-hg-Dia60 für Dias 60 mm
außen: 460 x 340 x 87
E-Welle hellgrau, 1,38 kg
- 24AWP-bg-Dia60 w.o., E-Welle blaugrau

Stülpdeckelbox SB 21

mit Rastereinsatz für Dias

- 21AWP-hg-Dia 35 für Kleinbild 35 mm
außen: 315 x 312 x 67
E-Welle hellgrau, 514 g
- 21AWP-bg-Dia 35 w.o., E-Welle blaugrau
- 21AWP-hg-Dia 60 für Dias 60 mm
außen: 315 x 393 x 82
E-Welle hellgrau, 680 g
- 21AWP-bg-Dia60 w.o., E-Welle blaugrau

Klappdeckelbox SB 34 für Dias

- 34AWPs-hg-Dia35 für Kleinbild 35 mm, seitlich öffnend
320 x 68 x 76 / 300 x 55 x 60
E-Welle hellgrau, 113 g
- 34AWPs-bg-Dia35 w.o., E-Welle blaugrau
- 34AWPh-hg-Dia35 für Kleinbild 35 mm, nach hinten öffnend
312 x 78 x 65 / 300 x 55 x 60
E-Welle hellgrau, 184 g
- 34AWPh-bg-Dia35 w.o., E-Welle blaugrau
- 34AWPs-hg-Dia60 für Dias 6 x 6 cm, seitlich öffnend
323 x 84 x 81 / 300 x 70 x 75
E-Welle hellgrau, 148 g
- 34AWPs-bg-Dia60 w.o., E-Welle blaugrau
- 34AWPh-hg-Dia60 für Dias 6 x 6 cm, nach hinten öffnend
312 x 94 x 81 / 300 x 70 x 75
E-Welle hellgrau, 231 g
- 34AWPh-bg-Dia60 w.o., E-Welle blaugrau

Diaboxen**Ausführung**

Stülpdeckelboxen SB 21 und Klappdeckelboxen SB 34 für die stehende Lagerung von Dias.

Die Formate sind auf Kleinbilddias 35 mm und auf Dias 6 x 6 cm ausgerichtet.

Reine Steckkonstruktionen, keine Metallteile, Klammern o.ä. Lieferung flachliegend.

Material:

E-Welle hellgrau/weiß oder blaugrau/weiß.



Best.-Nr.**Formate**

Maße außen / innen
Material, Farbe, Gewicht

Stülpdeckelbox SB 21

Länge 30 cm, zwei Trennwände

21AWP-hg-0606-30T2	für 6 x 6 cm 331 x 105 x 88 / 300 x 75 x 80 B-Welle hellgrau, 223 g
21AWP-bg-0606-30T2	w.o., B-Welle blaugrau
21AWP-hg-0609-30T2	für 6 x 9 cm 331 x 135 x 88 / 300 x 105 x 80 B-Welle hellgrau, 257 g
21AWP-bg-0609-30T2	w.o., B-Welle blaugrau
21AWP-hg-0707-30T2	für 7 x 7 cm 331 x 115 x 99 / 300 x 85 x 90 B-Welle hellgrau, 262 g
21AWP-bg-0707-30T2	w.o., B-Welle blaugrau
21AWP-hg-0710-30T2	für 7 x 10 cm 331 x 145 x 99 / 300 x 115 x 90 B-Welle hellgrau, 297 g
21AWP-bg-0710-30T2	w.o., B-Welle blaugrau
21AWP-hg-0808-30T2	für 8,5 x 8,5 cm 331 x 129 x 113 / 300 x 100 x 105 B-Welle hellgrau, 306 g
21AWP-bg-0808-30T2	w.o., B-Welle blaugrau
21AWP-hg-0810-30T2	für 8,5 x 10 cm 331 x 145 x 114 / 300 x 115 x 105 B-Welle hellgrau, 340 g
21AWP-bg-0810-30T2	w.o., B-Welle blaugrau
21AWP-hg-0912-30T2	für 9 x 12 cm 331 x 164 x 118 / 300 x 135 x 110 B-Welle hellgrau, 361 g
21AWP-bg-0912-30T2	w.o., B-Welle blaugrau
21AWP-hg-0913-30T2	für 9 x 13 cm 331 x 175 x 118 / 300 x 145 x 110 B-Welle hellgrau, 381 g
21AWP-bg-0913-30T2	w.o., B-Welle blaugrau
21AWP-hg-1013-30T2	für 10 x 13 cm 331 x 175 x 128 / 300 x 145 x 120 B-Welle hellgrau, 406 g
21AWP-bg-1013-30T2	w.o., B-Welle blaugrau
21AWP-hg-1015-30T2	für 10 x 15 cm 331 x 195 x 128 / 300 x 165 x 120 B-Welle hellgrau, 431 g
21AWP-bg-1015-30T2	w.o., B-Welle blaugrau
21AWP-hg-1318-30T2	für 13 x 18 cm 331 x 225 x 158 / 300 x 195 x 150 B-Welle hellgrau, 555 g
21AWP-bg-1318-30T2	w.o., B-Welle blaugrau

weiter rechte Spalte

Fotoboxen**Ausführung**

Stülpdeckelboxen SB 21 und SB 22 mit oder ohne Trennwände für die stehende Lagerung von Fotos, Glasplatten usw..

Die Formate sind auf die gängigen Fotoformate ausgerichtet.

Reine Steckkonstruktionen, keine Metallteile, Klammern o.ä. Lieferung flachliegend oder auf Wunsch fertig aufgerichtet.

Material:

B-Welle hellgrau/weiß oder blaugrau/weiß.



21AWP-hg-1616-30T2	für 16 x 16 cm 331 x 207 x 188 / 300 x 175 x 180 B-Welle hellgrau, 618 g
21AWP-bg-1616-30T2	w.o., B-Welle blaugrau
21AWP-hg-1824-30T2	für 18 x 24 cm 331 x 286 x 209 / 300 x 255 x 200 B-Welle hellgrau, 809 g
21AWP-bg-1824-30T2	w.o., B-Welle blaugrau
21AWP-hg-2430-30T2	für 24 x 30 cm 331 x 347 x 268 / 300 x 315 x 260/50 B-Welle hellgrau, 1,13 kg
21AWP-bg-2430-30T2	w.o., B-Welle blaugrau
21AWP-hg-3040-30T2	für 30 x 40 cm 331 x 447 x 328 / 300 x 415 x 320/50 B-Welle hellgrau, 1,65 kg
21AWP-bg-3040-30T2	w.o., B-Welle blaugrau

Best.-Nr.**Formate**

Maße außen / innen
Material, Farbe, Gewicht

Stülpedeckelbox SB 21

Länge 30 cm, eine Trennwand

21AWP-hg-0606-30T1	für 6 x 6 cm 331 x 105 x 88 / 300 x 75 x 80 B-Welle hellgrau, 220 g
21AWP-bg-0606-30T1	w.o., B-Welle blaugrau
21AWP-hg-0609-30T1	für 6 x 9 cm 331 x 135 x 88 / 300 x 105 x 80 B-Welle hellgrau, 252 g
21AWP-bg-0609-30T1	w.o., B-Welle blaugrau
21AWP-hg-0707-30T1	für 7 x 7 cm 331 x 115 x 99 / 300 x 85 x 90 B-Welle hellgrau, 257 g
21AWP-bg-0707-30T1	w.o., B-Welle blaugrau
21AWP-hg-0710-30T1	für 7 x 10 cm 331 x 145 x 99 / 300 x 115 x 90 B-Welle hellgrau, 291 g
21AWP-bg-0710-30T1	w.o., B-Welle blaugrau
21AWP-hg-0808-30T1	für 8,5 x 8,5 cm 331 x 129 x 113 / 300 x 100 x 105 B-Welle hellgrau, 300 g
21AWP-bg-0808-30T1	w.o., B-Welle blaugrau
21AWP-hg-0810-30T1	für 8,5 x 10 cm 331 x 145 x 114 / 300 x 115 x 105 B-Welle hellgrau, 327 g
21AWP-bg-0810-30T1	w.o., B-Welle blaugrau
21AWP-hg-0912-30T1	für 9 x 12 cm 331 x 164 x 118 / 300 x 135 x 110 B-Welle hellgrau, 352 g
21AWP-bg-0912-30T1	w.o., B-Welle blaugrau
21AWP-hg-0913-30T1	für 9 x 13 cm 331 x 175 x 118 / 300 x 145 x 110 B-Welle hellgrau, 372 g
21AWP-bg-0913-30T1	w.o., B-Welle blaugrau
21AWP-hg-1013-30T1	für 10 x 13 cm 331 x 175 x 128 / 300 x 145 x 120 B-Welle hellgrau, 396 g
21AWP-bg-1013-30T1	w.o., B-Welle blaugrau
21AWP-hg-1015-30T1	für 10 x 15 cm 331 x 195 x 128 / 300 x 165 x 120 B-Welle hellgrau, 419 g
21AWP-bg-1015-30T1	w.o., B-Welle blaugrau
21AWP-hg-1318-30T1	für 13 x 18 cm 331 x 225 x 158 / 300 x 195 x 150 B-Welle hellgrau, 537 g
21AWP-bg-1318-30T1	w.o., B-Welle blaugrau

weiter rechte Spalte



21AWP-hg-1616-30T1	für 16 x 16 cm 331 x 207 x 188 / 300 x 175 x 180 B-Welle hellgrau, 598 g
21AWP-bg-1616-30T1	w.o., B-Welle blaugrau
21AWP-hg-1824-30T1	für 18 x 24 cm 331 x 286 x 209 / 300 x 255 x 200 B-Welle hellgrau, 777 g
21AWP-bg-1824-30T1	w.o., B-Welle blaugrau
21AWP-hg-2430-30T1	für 24 x 30 cm 331 x 347 x 268 / 300 x 315 x 260/50 B-Welle hellgrau, 1,08 kg
21AWP-bg-2430-30T1	w.o., B-Welle blaugrau
21AWP-hg-3040-30T1	für 30 x 40 cm 331 x 447 x 328 / 300 x 415 x 320/50 B-Welle hellgrau, 1,57 kg
21AWP-bg-3040-30T1	w.o., B-Welle blaugrau

Best.-Nr.**Formate**

Maße außen / innen
Material, Farbe, Gewicht

Stülpdeckelbox SB 21

Länge 30 cm, ohne Trennwand

21AWP-hg-0606-30	für 6 x 6 cm 331 x 105 x 88 / 300 x 75 x 80 B-Welle hellgrau, 216 g		
21AWP-bg-0606-30	w.o., B-Welle blaugrau		
21AWP-hg-0609-30	für 6 x 9 cm 331 x 135 x 88 / 300 x 105 x 80 B-Welle hellgrau, 246 g		
21AWP-bg-0609-30	w.o., B-Welle blaugrau		
21AWP-hg-0707-30	für 7 x 7 cm 331 x 115 x 99 / 300 x 85 x 90 B-Welle hellgrau, 253 g		
21AWP-bg-0707-30	w.o., B-Welle blaugrau		
21AWP-hg-0710-30	für 7 x 10 cm 331 x 145 x 99 / 300 x 115 x 90 B-Welle hellgrau, 285 g		
21AWP-bg-0710-30	w.o., B-Welle blaugrau		
21AWP-hg-0808-30	für 8,5 x 8,5 cm 300 x 100 x 105 B-Welle hellgrau, 294 g		
21AWP-bg-0808-30	w.o., B-Welle blaugrau		
21AWP-hg-0810-30	für 8,5 x 10 cm 331 x 129 x 113 / 300 x 115 x 105 B-Welle hellgrau, 321 g		
21AWP-bg-0810-30	w.o., B-Welle blaugrau		
21AWP-hg-0912-30	für 9 x 12 cm 331 x 164 x 118 / 300 x 135 x 110 B-Welle hellgrau, 344 g	21AWP-hg-1616-30	für 16 x 16 cm 331 x 207 x 188 / 300 x 175 x 180 B-Welle hellgrau, 578 g
21AWP-bg-0912-30	w.o., B-Welle blaugrau	21AWP-bg-1616-30	w.o., B-Welle blaugrau
21AWP-hg-0913-30	für 9 x 13 cm 331 x 175 x 118 / 300 x 145 x 110 B-Welle hellgrau, 361 g	21AWP-hg-1824-30	für 18 x 24 cm 331 x 286 x 209 / 300 x 255 x 200 B-Welle hellgrau, 745 g
21AWP-bg-0913-30	w.o., B-Welle blaugrau	21AWP-bg-1824-30	w.o., B-Welle blaugrau
21AWP-hg-1013-30	für 10 x 13 cm 331 x 175 x 128 / 300 x 145 x 120 B-Welle hellgrau, 386 g	21AWP-hg-2430-30	für 24 x 30 cm 331 x 347 x 268 / 300 x 315 x 260/50 B-Welle hellgrau, 1,03 kg
21AWP-bg-1013-30	w.o., B-Welle blaugrau	21AWP-bg-2430-30	w.o., B-Welle blaugrau
21AWP-hg-1015-30	für 10 x 15 cm 331 x 195 x 128 / 300 x 165 x 120 B-Welle hellgrau, 407 g	21AWP-hg-3040-30	für 30 x 40 cm 331 x 447 x 328 / 300 x 415 x 320/50 B-Welle hellgrau, 1,49 kg
21AWP-bg-1015-30	w.o., B-Welle blaugrau	21AWP-bg-3040-30	w.o., B-Welle blaugrau
21AWP-hg-1318-30	für 13 x 18 cm 331 x 225 x 158 / 300 x 195 x 150 B-Welle hellgrau, 519 g	21AWP-hg-4050-30	für 40 x 50 cm 329 x 538 x 410 / 300 x 500 x 400/100 B-Welle hellgrau, 1,31 kg
21AWP-bg-1318-30	w.o., B-Welle blaugrau	21AWP-bg-4050-30	w.o., B-Welle blaugrau

weiter rechte Spalte



Best.-Nr.**Formate**

Maße außen / innen
Material, Farbe, Gewicht

Stülpedeckelbox SB 21

Länge 20 cm, eine Trennwand

21AWP-hg-0606-20T	für 6 x 6 cm 231 x 105 x 88 / 200 x 75 x 80 B-Welle hellgrau, 161 g
21AWP-bg-0606-20T	w.o., B-Welle blaugrau
21AWP-hg-0609-20T	für 6 x 9 cm 231 x 136 x 88 / 200 x 105 x 80 B-Welle hellgrau, 188 g
21AWP-bg-0609-20T	w.o., B-Welle blaugrau
21AWP-hg-0707-20T	für 7 x 7 cm 231 x 115 x 99 / 200 x 85 x 90 B-Welle hellgrau, 194 g
21AWP-bg-0707-20T	w.o., B-Welle blaugrau
21AWP-hg-0710-20T	für 7 x 10 cm 231 x 146 x 99 / 200 x 115 x 90 B-Welle hellgrau, 222 g
21AWP-bg-0710-20T	w.o., B-Welle blaugrau
21AWP-hg-0808-20T	für 8,5 x 8,5 cm 231 x 130 x 113 / 200 x 100 x 105 B-Welle hellgrau, 227 g
21AWP-bg-0808-20T	w.o., B-Welle blaugrau
21AWP-hg-0810-20T	für 8,5 x 10 cm 231 x 147 x 114 / 200 x 115 x 105 B-Welle hellgrau, 248 g
21AWP-bg-0810-20T	w.o., B-Welle blaugrau
21AWP-hg-0912-20T	für 9 x 12 cm 231 x 164 x 118 / 200 x 135 x 110 B-Welle hellgrau, 270 g
21AWP-bg-0912-20T	w.o., B-Welle blaugrau
21AWP-hg-0913-20T	für 9 x 13 cm 231 x 174 x 119 / 200 x 145 x 110 B-Welle hellgrau, 284 g
21AWP-bg-0913-20T	w.o., B-Welle blaugrau
21AWP-hg-1013-20T	für 10 x 13 cm 231 x 174 x 128 / 200 x 145 x 120 B-Welle hellgrau, 306 g
21AWP-bg-1013-20T	w.o., B-Welle blaugrau
21AWP-hg-1015-20T	für 10 x 15 cm 231 x 195 x 128 / 200 x 165 x 120 B-Welle hellgrau, 325 g
21AWP-bg-1015-20T	w.o., B-Welle blaugrau
21AWP-hg-1318-20T	für 13 x 18 cm 231 x 225 x 158 / 200 x 195 x 150 B-Welle hellgrau, 425 g
21AWP-bg-1318-20T	w.o., B-Welle blaugrau

weiter rechte Spalte



21AWP-hg-1616-20T	für 16 x 16 cm 231 x 207 x 189 / 200 x 175 x 180 B-Welle hellgrau, 471 g
21AWP-bg-1616-20T	w.o., B-Welle blaugrau
21AWP-hg-1824-20T	für 18 x 24 cm 231 x 285 x 208 / 200 x 255 x 200 B-Welle hellgrau, 630 g
21AWP-bg-1824-20T	w.o., B-Welle blaugrau
21AWP-hg-2430-20T	für 24 x 30 cm 231 x 346 x 268 / 200 x 315 x 260/50 B-Welle hellgrau, 838 g
21AWP-bg-2430-20T	w.o., B-Welle blaugrau
21AWP-hg-3040-20T	für 30 x 40 cm 231 x 446 x 328 / 200 x 415 x 320/50 B-Welle hellgrau, 976 g
21AWP-bg-3040-20T	w.o., B-Welle blaugrau

Best.-Nr.**Formate**

Maße außen / innen
Material, Farbe, Gewicht

Stülpdeckelbox SB 21

Länge 20 cm, ohne Trennwand

21AWP-hg-0606-20	für 6 x 6 cm 231 x 105 x 88 / 200 x 75 x 80 B-Welle hellgrau, 158 g		
21AWP-bg-0606-20	w.o., B-Welle blaugrau		
21AWP-hg-0609-20	für 6 x 9 cm 231 x 136 x 88 / 200 x 105 x 80 B-Welle hellgrau, 183 g		
21AWP-bg-0609-20	w.o., B-Welle blaugrau		
21AWP-hg-0707-20	für 7 x 7 cm 231 x 115 x 99 / 200 x 85 x 90 B-Welle hellgrau, 189 g		
21AWP-bg-0707-20	w.o., B-Welle blaugrau		
21AWP-hg-0710-20	für 7 x 10 cm 231 x 146 x 99 / 200 x 115 x 90 B-Welle hellgrau, 216 g		
21AWP-bg-0710-20	w.o., B-Welle blaugrau		
21AWP-hg-0808-20	für 8,5 x 8,5 cm 231 x 130 x 113 / 200 x 100 x 105 B-Welle hellgrau, 220 g		
21AWP-bg-0808-20	w.o., B-Welle blaugrau		
21AWP-hg-0810-20	für 8,5 x 10 cm 231 x 147 x 114 / 200 x 115 x 105 B-Welle hellgrau, 241 g		
21AWP-bg-0810-20	w.o., B-Welle blaugrau		
21AWP-hg-0912-20	für 9 x 12 cm 231 x 164 x 118 / 200 x 135 x 110 B-Welle hellgrau, 261 g	21AWP-hg-1616-20	für 16 x 16 cm 231 x 207 x 189 / 200 x 175 x 180 B-Welle hellgrau, 451 g
21AWP-bg-0912-20	w.o., B-Welle blaugrau	21AWP-bg-1616-20	w.o., B-Welle blaugrau
21AWP-hg-0913-20	für 9 x 13 cm 231 x 174 x 119 / 200 x 145 x 110 B-Welle hellgrau, 275 g	21AWP-hg-1824-20	für 18 x 24 cm 231 x 285 x 208 / 200 x 255 x 200 B-Welle hellgrau, 598 g
21AWP-bg-0913-20	w.o., B-Welle blaugrau	21AWP-bg-1824-20	w.o., B-Welle blaugrau
21AWP-hg-1013-20	für 10 x 13 cm 231 x 174 x 128 / 200 x 145 x 120 B-Welle hellgrau, 296 g	21AWP-hg-2430-20	für 24 x 30 cm 231 x 346 x 268 / 200 x 315 x 260/50 B-Welle hellgrau, 788 g
21AWP-bg-1013-20	w.o., B-Welle blaugrau	21AWP-bg-2430-20	w.o., B-Welle blaugrau
21AWP-hg-1015-20	für 10 x 15 cm 231 x 195 x 128 / 200 x 165 x 120 B-Welle hellgrau, 313 g	21AWP-hg-3040-20	für 30 x 40 cm 231 x 446 x 328 / 200 x 415 x 320/50 B-Welle hellgrau, 895 g
21AWP-bg-1015-20	w.o., B-Welle blaugrau	21AWP-bg-3040-20	w.o., B-Welle blaugrau
21AWP-hg-1318-20	für 13 x 18 cm 231 x 225 x 158 / 200 x 195 x 150 B-Welle hellgrau, 407 g	21AWP-hg-4050-20	für 40 x 50 cm 229 x 538 x 410 / 200 x 500 x 400/100 B-Welle hellgrau, 1,03 kg
21AWP-bg-1318-20	w.o., B-Welle blaugrau	21AWP-bg-4050-20	w.o., B-Welle blaugrau

weiter rechte Spalte



Best.-Nr.**Formate**

Maße außen / innen
Material, Farbe, Gewicht

Stülpedeckelbox SB 21

Länge 10 cm, ohne Trennwand

21AWP-hg-0606-10	für 6 x 6 cm 131 x 106 x 88 / 100 x 75 x 80 B-Welle hellgrau, 102 g		
21AWP-bg-0606-10	w.o., B-Welle blaugrau		
21AWP-hg-0609-10	für 6 x 9 cm 131 x 135 x 88 / 100 x 105 x 80 B-Welle hellgrau, 120 g		
21AWP-bg-0609-10	w.o., B-Welle blaugrau		
21AWP-hg-0707-10	für 7 x 7 cm 131 x 115 x 99 / 100 x 85 x 90 B-Welle hellgrau, 123 g		
21AWP-bg-0707-10	w.o., B-Welle blaugrau		
21AWP-hg-0710-10	für 7 x 10 cm 131 x 146 x 99 / 100 x 115 x 90 B-Welle hellgrau, 145 g		
21AWP-bg-0710-10	w.o., B-Welle blaugrau		
21AWP-hg-0808-10	für 8,5 x 8,5 cm 131 x 130 x 113 / 100 x 100 x 105 B-Welle hellgrau, 148 g		
21AWP-bg-0808-10	w.o., B-Welle blaugrau		
21AWP-hg-0810-10	für 8,5 x 10 cm 131 x 145 x 114 / 100 x 115 x 105 B-Welle hellgrau, 163 g		
21AWP-bg-0810-10	w.o., B-Welle blaugrau		
21AWP-hg-0912-10	für 9 x 12 cm 131 x 164 x 118 / 100 x 135 x 110 B-Welle hellgrau, 180 g		
21AWP-bg-0912-10	w.o., BE-Welle blaugrau		
21AWP-hg-0913-10	für 9 x 13 cm 131 x 176 x 118 / 100 x 145 x 110 B-Welle hellgrau, 187 g		
21AWP-bg-0913-10	w.o., B-Welle blaugrau		
21AWP-hg-1013-10	für 10 x 13 cm 131 x 175 x 128 / 100 x 145 x 120 B-Welle hellgrau, 204 g		
21AWP-bg-1013-10	w.o., B-Welle blaugrau		
21AWP-hg-1015-10	für 10 x 15 cm 131 x 195 x 129 / 100 x 165 x 120 B-Welle hellgrau, 218 g		
21AWP-bg-1015-10	w.o., B-Welle blaugrau		
21AWP-hg-1318-10	für 13 x 18 cm 131 x 225 x 158 / 100 x 195 x 150 B-Welle hellgrau, 289 g		
21AWP-bg-1318-10	w.o., B-Welle blaugrau		
	<i>weiter rechte Spalte</i>		
		21AWP-hg-1616-10	für 16 x 16 cm 131 x 207 x 189 / 100 x 175 x 180 B-Welle hellgrau, 321 g
		21AWP-bg-1616-10	w.o., B-Welle blaugrau
		21AWP-hg-1824-10	für 18 x 24 cm 131 x 284 x 208 / 100 x 255 x 200 B-Welle hellgrau, 322 g
		21AWP-bg-1824-10	w.o., B-Welle blaugrau
		21AWP-hg-2430-10	für 24 x 30 cm 131 x 344 x 268 / 100 x 315 x 260/50 B-Welle hellgrau, 462 g
		21AWP-bg-2430-10	w.o., B-Welle blaugrau
		21AWP-hg-3040-10	für 30 x 40 cm 131 x 446 x 328 / 100 x 415 x 320/50 B-Welle hellgrau, 624 g
		21AWP-bg-3040-10	w.o., B-Welle blaugrau
		21AWP-hg-4050-10	für 40 x 50 cm 129 x 538 x 410 / 100 x 500 x 400/100 B-Welle hellgrau, 750 g
		21AWP-bg-4050-10	w.o., B-Welle blaugrau



Best.-Nr.**Formate**

Maße außen / innen
Material, Farbe, Gewicht

Stülpedeckelbox SB 22

Länge 30 cm, zwei Trennwände

22AWP-hg-0606-30T2	für 6 x 6 cm 322 x 101 x 87 / 300 x 75 x 80 E-Welle hellgrau, 286 g
22AWP-bg-0606-30T2	w.o., E-Welle blaugrau
22AWP-hg-0609-30T2	für 6 x 9 cm 322 x 123 x 87 / 300 x 105 x 80 E-Welle hellgrau, 324 g
22AWP-bg-0609-30T2	w.o., E-Welle blaugrau
22AWP-hg-0707-30T2	für 7 x 7 cm 322 x 112 x 97 / 300 x 85 x 90 E-Welle hellgrau, 330 g
22AWP-bg-0707-30T2	w.o., E-Welle blaugrau
22AWP-hg-0710-30T2	für 7 x 10 cm 322 x 141 x 97 / 300 x 115 x 90 E-Welle hellgrau, 367 g
22AWP-bg-0710-30T2	w.o., E-Welle blaugrau
22AWP-hg-0808-30T2	für 8,5 x 8,5 cm 322 x 126 x 112 / 300 x 100 x 105 E-Welle hellgrau, 398 g
22AWP-bg-0808-30T2	w.o., E-Welle blaugrau
22AWP-hg-0810-30T2	für 8,5 x 10 cm 322 x 141 x 112 / 300 x 115 x 105 E-Welle hellgrau, 415 g
22AWP-bg-0810-30T2	w.o., E-Welle blaugrau
22AWP-hg-0912-30T2	für 9 x 12 cm 322 x 161 x 117 / 300 x 135 x 110 E-Welle hellgrau, 464 g
22AWP-bg-0912-30T2	w.o., E-Welle blaugrau
22AWP-hg-0913-30T2	für 9 x 13 cm 322 x 171 x 117 / 300 x 145 x 110 E-Welle hellgrau, 479 g
22AWP-bg-0913-30T2	w.o., E-Welle blaugrau
22AWP-hg-1013-30T2	für 10 x 13 cm 322 x 172 x 127 / 300 x 145 x 120 E-Welle hellgrau, 517 g
22AWP-bg-1013-30T2	w.o., E-Welle blaugrau
22AWP-hg-1015-30T2	für 10 x 15 cm 322 x 192 x 127 / 300 x 165 x 120 E-Welle hellgrau, 545 g
22AWP-bg-1015-30T2	w.o., E-Welle blaugrau
22AWP-hg-1318-30T2	für 13 x 18 cm 322 x 222 x 158 / 300 x 195 x 150 E-Welle hellgrau, 718 g
22AWP-bg-1318-30T2	w.o., E-Welle blaugrau

weiter rechte Spalte

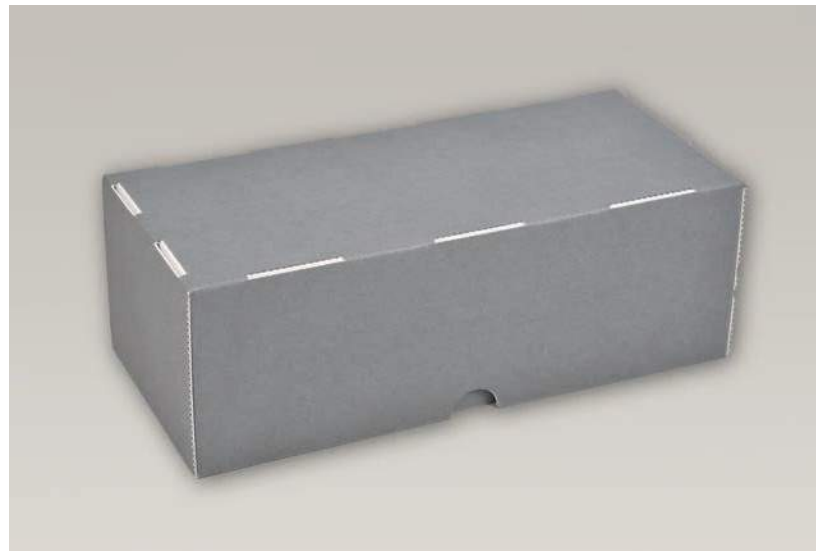

22AWP-hg-1616-30T2	für 16 x 16 cm 322 x 201 x 188 / 300 x 175 x 180 E-Welle hellgrau, 795 g
22AWP-bg-1616-30T2	w.o., E-Welle blaugrau
22AWP-hg-1824-30T2	für 18 x 24 cm 322 x 281 x 207 / 300 x 255 x 200 E-Welle hellgrau, 1,05 kg
22AWP-bg-1824-30T2	w.o., E-Welle blaugrau
22AWP-hg-2430-30T2	für 24 x 30 cm 322 x 342 x 267 / 300 x 315 x 260/50 E-Welle hellgrau, 1,15 kg
22AWP-bg-2430-30T2	w.o., E-Welle blaugrau
22AWP-hg-3040-30T2	für 30 x 40 cm 322 x 442 x 327 / 300 x 415 x 320/50 E-Welle hellgrau, 1,38 kg
22AWP-bg-3040-30T2	w.o., E-Welle blaugrau

Best.-Nr.**Formate**

Maße außen / innen
Material, Farbe, Gewicht

Stülpedeckelbox SB 22

Länge 30 cm, eine Trennwand

22AWP-hg-0606-30T1	für 6 x 6 cm 322 x 101 x 87 / 300 x 75 x 80 E-Welle hellgrau, 281 g
22AWP-bg-0606-30T1	w.o., E-Welle blaugrau
22AWP-hg-0609-30T1	für 6 x 9 cm 322 x 123 x 87 / 300 x 105 x 80 E-Welle hellgrau, 315 g
22AWP-bg-0609-30T1	w.o., E-Welle blaugrau
22AWP-hg-0707-30T1	für 7 x 7 cm 322 x 112 x 97 / 300 x 85 x 90 E-Welle hellgrau, 321 g
22AWP-bg-0707-30T1	w.o., E-Welle blaugrau
22AWP-hg-0710-30T1	für 7 x 10 cm 322 x 141 x 97 / 300 x 115 x 90 E-Welle hellgrau, 354 g
22AWP-bg-0710-30T1	w.o., E-Welle blaugrau
22AWP-hg-0808-30T1	für 8,5 x 8,5 cm 322 x 126 x 112 / 300 x 100 x 105 E-Welle hellgrau, 384 g
22AWP-bg-0808-30T1	w.o., E-Welle blaugrau
22AWP-hg-0810-30T1	für 8,5 x 10 cm 322 x 141 x 112 / 300 x 115 x 105 E-Welle hellgrau, 397 g
22AWP-bg-0810-30T1	w.o., E-Welle blaugrau
22AWP-hg-0912-30T1	für 9 x 12 cm 322 x 161 x 117 / 300 x 135 x 110 E-Welle hellgrau, 442 g
22AWP-bg-0912-30T1	w.o., E-Welle blaugrau
22AWP-hg-0913-30T1	für 9 x 13 cm 322 x 171 x 117 / 300 x 145 x 110 E-Welle hellgrau, 452 g
22AWP-bg-0913-30T1	w.o., E-Welle blaugrau
22AWP-hg-1013-30T1	für 10 x 13 cm 322 x 172 x 127 / 300 x 145 x 120 E-Welle hellgrau, 487 g
22AWP-bg-1013-30T1	w.o., E-Welle blaugrau
22AWP-hg-1015-30T1	für 10 x 15 cm 322 x 192 x 127 / 300 x 165 x 120 E-Welle hellgrau, 517 g
22AWP-bg-1015-30T1	w.o., E-Welle blaugrau
22AWP-hg-1318-30T1	für 13 x 18 cm 322 x 222 x 158 / 300 x 195 x 150 E-Welle hellgrau, 680 g
22AWP-bg-1318-30T1	w.o., E-Welle blaugrau

weiter rechte Spalte



22AWP-hg-1616-30T1	für 16 x 16 cm 322 x 201 x 188 / 300 x 175 x 180 E-Welle hellgrau, 757 g
22AWP-bg-1616-30T1	w.o., E-Welle blaugrau
22AWP-hg-1824-30T1	für 18 x 24 cm 322 x 281 x 207 / 300 x 255 x 200 E-Welle hellgrau, 983 g
22AWP-bg-1824-30T1	w.o., E-Welle blaugrau
22AWP-hg-2430-30T1	für 24 x 30 cm 322 x 342 x 267 / 300 x 315 x 260/50 E-Welle hellgrau, 970 g
22AWP-bg-2430-30T1	w.o., E-Welle blaugrau
22AWP-hg-3040-30T1	für 30 x 40 cm 322 x 442 x 327 / 300 x 415 x 320/50 E-Welle hellgrau, 1,27 kg
22AWP-bg-3040-30T1	w.o., E-Welle blaugrau

**Best.-Nr.****Formate**

Maße außen / innen
Material, Farbe, Gewicht

Stülpdeckelbox SB 22

Länge 30 cm, ohne Trennwand

22AWP-hg-0606-30	für 6 x 6 cm 322 x 101 x 87 / 300 x 75 x 80 E-Welle hellgrau, 280 g
22AWP-bg-0606-30	w.o., E-Welle blaugrau
22AWP-hg-0609-30	für 6 x 9 cm 322 x 123 x 87 / 300 x 105 x 80 E-Welle hellgrau, 312 g
22AWP-bg-0609-30	w.o., E-Welle blaugrau
22AWP-hg-0707-30	für 7 x 7 cm 322 x 112 x 97 / 300 x 85 x 90 E-Welle hellgrau, 319 g
22AWP-bg-0707-30	w.o., E-Welle blaugrau
22AWP-hg-0710-30	für 7 x 10 cm 322 x 141 x 97 / 300 x 115 x 90 E-Welle hellgrau, 350 g
22AWP-bg-0710-30	w.o., E-Welle blaugrau
22AWP-hg-0808-30	für 8,5 x 8,5 cm 322 x 126 x 112 / 300 x 100 x 105 E-Welle hellgrau, 379 g
22AWP-bg-0808-30	w.o., E-Welle blaugrau
22AWP-hg-0810-30	für 8,5 x 10 cm 322 x 141 x 112 / 300 x 115 x 105 E-Welle hellgrau, 394 g
22AWP-bg-0810-30	w.o., E-Welle blaugrau
22AWP-hg-0912-30	für 9 x 12 cm 322 x 161 x 117 / 300 x 135 x 110 E-Welle hellgrau, 435 g
22AWP-bg-0912-30	w.o., E-Welle blaugrau
22AWP-hg-0913-30	für 9 x 13 cm 322 x 171 x 117 / 300 x 145 x 110 E-Welle hellgrau, 441 g
22AWP-bg-0913-30	w.o., E-Welle blaugrau
22AWP-hg-1013-30	für 10 x 13 cm 322 x 172 x 127 / 300 x 145 x 120 E-Welle hellgrau, 484 g
22AWP-bg-1013-30	w.o., E-Welle blaugrau
22AWP-hg-1015-30	für 10 x 15 cm 322 x 192 x 127 / 300 x 165 x 120 E-Welle hellgrau, 501 g
22AWP-bg-1015-30	w.o., E-Welle blaugrau
22AWP-hg-1318-30	für 13 x 18 cm 322 x 222 x 158 / 300 x 195 x 150 E-Welle hellgrau, 649 g
22AWP-bg-1318-30	w.o., E-Welle blaugrau



22AWP-hg-1616-30	für 16 x 16 cm 322 x 201 x 188 / 300 x 175 x 180 E-Welle hellgrau, 729 g
22AWP-bg-1616-30	w.o., E-Welle blaugrau
22AWP-hg-1824-30	für 18 x 24 cm 322 x 281 x 207 / 300 x 255 x 200 E-Welle hellgrau, 929 g
22AWP-bg-1824-30	w.o., E-Welle blaugrau
22AWP-hg-2430-30	für 24 x 30 cm 322 x 342 x 267 / 300 x 315 x 260/50 E-Welle hellgrau, 875 g
22AWP-bg-2430-30	w.o., E-Welle blaugrau
22AWP-hg-3040-30	für 30 x 40 cm 322 x 442 x 327 / 300 x 415 x 320/50 E-Welle hellgrau, 1,12 kg
22AWP-bg-3040-30	w.o., E-Welle blaugrau

weiter rechte Spalte

Best.-Nr.**Formate**

Maße außen / innen
Material, Farbe, Gewicht

Stülpedeckelbox SB 22

Länge 20 cm, eine Trennwand

22AWP-hg-0606-20T	für 6 x 6 cm 222 x 101 x 87 / 200 x 75 x 80 E-Welle hellgrau, 202 g
22AWP-bg-0606-20T	w.o., E-Welle blaugrau
22AWP-hg-0609-20T	für 6 x 9 cm 222 x 131 x 87 / 200 x 105 x 80 E-Welle hellgrau, 234 g
22AWP-bg-0609-20T	w.o., E-Welle blaugrau
22AWP-hg-0707-20T	für 7 x 7 cm 222 x 111 x 97 / 200 x 85 x 90 E-Welle hellgrau, 237 g
22AWP-bg-0707-20T	w.o., E-Welle blaugrau
22AWP-hg-0710-20T	für 7 x 10 cm 222 x 141 x 97 / 200 x 115 x 90 E-Welle hellgrau, 266 g
22AWP-bg-0710-20T	w.o., E-Welle blaugrau
22AWP-hg-0808-20T	für 8,5 x 8,5 cm 333 x 126 x 112 / 200 x 100 x 105 E-Welle hellgrau, 286 g
22AWP-bg-0808-20T	w.o., E-Welle blaugrau
22AWP-hg-0810-20T	für 8,5 x 10 cm 222 x 141 x 112 / 200 x 115 x 105 E-Welle hellgrau, 301 g
22AWP-bg-0810-20T	w.o., E-Welle blaugrau
22AWP-hg-0912-20T	für 9 x 12 cm 222 x 162 x 117 / 200 x 135 x 110 E-Welle hellgrau, 337 g
22AWP-bg-0912-20T	w.o., E-Welle blaugrau
22AWP-hg-0913-20T	für 9 x 13 cm 222 x 171 x 117 / 200 x 145 x 110 E-Welle hellgrau, 350 g
22AWP-bg-0913-20T	w.o., E-Welle blaugrau
22AWP-hg-1013-20T	für 10 x 13 cm 222 x 171 x 127 / 200 x 145 x 120 E-Welle hellgrau, 379 g
22AWP-bg-1013-20T	w.o., E-Welle blaugrau
22AWP-hg-1015-20T	für 10 x 15 cm 222 x 191 x 126 / 200 x 165 x 120 E-Welle hellgrau, 403 g
22AWP-bg-1015-20T	w.o., E-Welle blaugrau
22AWP-hg-1318-20T	für 13 x 18 cm 222 x 223 x 158 / 200 x 195 x 150 E-Welle hellgrau, 532 g
22AWP-bg-1318-20T	w.o., E-Welle blaugrau

weiter rechte Spalte



22AWP-hg-1616-20T	für 16 x 16 cm 222 x 202 x 188 / 200 x 175 x 180 E-Welle hellgrau, 589 g
22AWP-bg-1616-20T	w.o., E-Welle blaugrau
22AWP-hg-1824-20T	für 18 x 24 cm 222 x 282 x 207 / 200 x 255 x 200 E-Welle hellgrau, 790 g
22AWP-bg-1824-20T	w.o., E-Welle blaugrau
22AWP-hg-2430-20T	für 24 x 30 cm 222 x 341 x 267 / 200 x 315 x 260/50 E-Welle hellgrau, 758 g
22AWP-bg-2430-20T	w.o., E-Welle blaugrau
22AWP-hg-3040-20T	für 30 x 40 cm 222 x 442 x 327 / 200 x 415 x 320/50 E-Welle hellgrau, 1,05 kg
22AWP-bg-3040-20T	w.o., E-Welle blaugrau

Best.-Nr.**Formate**

Maße außen / innen
Material, Farbe, Gewicht

Stülpdeckelbox SB 22

Länge 20 cm, ohne Trennwand

22AWP-hg-0606-20	für 6 x 6 cm 222 x 101 x 87 / 200 x 75 x 80 E-Welle hellgrau, 201 g
22AWP-bg-0606-20	w.o., E-Welle blaugrau
22AWP-hg-0609-20	für 6 x 9 cm 222 x 131 x 87 / 200 x 105 x 80 E-Welle hellgrau, 229 g
22AWP-bg-0609-20	w.o., E-Welle blaugrau
22AWP-hg-0707-20	für 7 x 7 cm 222 x 111 x 97 / 200 x 85 x 90 E-Welle hellgrau, 233 g
22AWP-bg-0707-20	w.o., E-Welle blaugrau
22AWP-hg-0710-20	für 7 x 10 cm 222 x 141 x 97 / 200 x 115 x 90 E-Welle hellgrau, 259 g
22AWP-bg-0710-20	w.o., E-Welle blaugrau
22AWP-hg-0808-20	für 8,5 x 8,5 cm 333 x 126 x 112 / 200 x 100 x 105 E-Welle hellgrau, 280 g
22AWP-bg-0808-20	w.o., E-Welle blaugrau
22AWP-hg-0810-20	für 8,5 x 10 cm 222 x 162 x 117 / 200 x 135 x 110 E-Welle hellgrau, 293 g
22AWP-bg-0810-20	w.o., E-Welle blaugrau
22AWP-hg-0912-20	für 9 x 12 cm 222 x 162 x 117 / 200 x 135 x 110 E-Welle hellgrau, 329 g
22AWP-bg-0912-20	w.o., E-Welle blaugrau
22AWP-hg-0913-20	für 9 x 13 cm 222 x 171 x 117 / 200 x 145 x 110 E-Welle hellgrau, 340 g
22AWP-bg-0913-20	w.o., E-Welle blaugrau
22AWP-hg-1013-20	für 10 x 13 cm 222 x 171 x 127 / 200 x 145 x 120 E-Welle hellgrau, 361 g
22AWP-bg-1013-20	w.o., E-Welle blaugrau
22AWP-hg-1015-20	für 10 x 15 cm 222 x 191 x 126 / 200 x 165 x 120 E-Welle hellgrau, 383 g
22AWP-bg-1015-20	w.o., E-Welle blaugrau
22AWP-hg-1318-20	für 13 x 18 cm 222 x 223 x 158 / 200 x 195 x 150 E-Welle hellgrau, 507 g
22AWP-bg-1318-20	w.o., E-Welle blaugrau



22AWP-hg-1616-20	für 16 x 16 cm 222 x 202 x 188 / 200 x 175 x 180 E-Welle hellgrau, 561 g
22AWP-bg-1616-20	w.o., E-Welle blaugrau
22AWP-hg-1824-20	für 18 x 24 cm 222 x 282 x 207 / 200 x 255 x 200 E-Welle hellgrau, 735 g
22AWP-bg-1824-20	w.o., E-Welle blaugrau
22AWP-hg-2430-20	für 24 x 30 cm 222 x 341 x 267 / 200 x 315 x 260/50 E-Welle hellgrau, 677 g
22AWP-bg-2430-20	w.o., E-Welle blaugrau
22AWP-hg-3040-20	für 30 x 40 cm 222 x 442 x 327 / 200 x 415 x 320/50 E-Welle hellgrau, 904 g
22AWP-bg-3040-20	w.o., E-Welle blaugrau

weiter rechte Spalte

Best.-Nr.**Formate**

Maße außen / innen
Material, Farbe, Gewicht

Stülpedeckelbox SB 22

Länge 10 cm, ohne Trennwand

22AWP-hg-0606-10	für 6 x 6 cm 122 x 101 x 87 / 100 x 75 x 80 E-Welle hellgrau, 127 g
22AWP-bg-0606-10	w.o., E-Welle blaugrau
22AWP-hg-0609-10	für 6 x 9 cm 122 x 131 x 87 / 100 x 105 x 80 E-Welle hellgrau, 148 g
22AWP-bg-0609-10	w.o., E-Welle blaugrau
22AWP-hg-0707-10	für 7 x 7 cm 122 x 112 x 97 / 100 x 85 x 90 E-Welle hellgrau, 147 g
22AWP-bg-0707-10	w.o., E-Welle blaugrau
22AWP-hg-0710-10	für 7 x 10 cm 122 x 141 x 97 / 100 x 115 x 90 E-Welle hellgrau, 166 g
22AWP-bg-0710-10	w.o., E-Welle blaugrau
22AWP-hg-0808-10	für 8,5 x 8,5 cm 122 x 126 x 112 / 100 x 100 x 105 E-Welle hellgrau, 181 g
22AWP-bg-0808-10	w.o., E-Welle blaugrau
22AWP-hg-0810-10	für 8,5 x 10 cm 122 x 141 x 113 / 100 x 115 x 105 E-Welle hellgrau, 190 g
22AWP-bg-0810-10	w.o., E-Welle blaugrau
22AWP-hg-0912-10	für 9 x 12 cm 122 x 161 x 117 / 100 x 135 x 110 E-Welle hellgrau, 219 g
22AWP-bg-0912-10	w.o., E-Welle blaugrau
22AWP-hg-0913-10	für 9 x 13 cm 122 x 171 x 117 / 100 x 145 x 110 E-Welle hellgrau, 227 g
22AWP-bg-0913-10	w.o., E-Welle blaugrau
22AWP-hg-1013-10	für 10 x 13 cm 122 x 171 x 127 / 100 x 145 x 120 E-Welle hellgrau, 248 g
22AWP-bg-1013-10	w.o., E-Welle blaugrau
22AWP-hg-1015-10	für 10 x 15 cm 122 x 191 x 127 / 100 x 165 x 120 E-Welle hellgrau, 447 g
22AWP-bg-1015-10	w.o., E-Welle blaugrau
22AWP-hg-1318-10	für 13 x 18 cm 122 x 222 x 157 / 100 x 195 x 150 E-Welle hellgrau, 346 g
22AWP-bg-1318-10	w.o., E-Welle blaugrau

weiter rechte Spalte



22AWP-hg-1616-10	für 16 x 16 cm 122 x 200 x 187 / 100 x 175 x 180 E-Welle hellgrau, 385 g
22AWP-bg-1616-10	w.o., E-Welle blaugrau
22AWP-hg-1824-10	für 18 x 24 cm 122 x 282 x 207 / 100 x 255 x 200 E-Welle hellgrau, 525 g
22AWP-bg-1824-10	w.o., E-Welle blaugrau
22AWP-hg-2430-10	für 24 x 30 cm 122 x 340 x 267 / 100 x 315 x 260/50 E-Welle hellgrau, 468 g
22AWP-bg-2430-10	w.o., E-Welle blaugrau
22AWP-hg-3040-10	für 30 x 40 cm 122 x 441 x 327 / 100 x 415 x 320/50 E-Welle hellgrau, 657 g
22AWP-bg-3040-10	w.o., E-Welle blaugrau

Best.-Nr.**Formate**

Maße außen / innen
Material, Farbe, Gewicht

Klappdeckelbox SB 34,
nach links öffnend

Länge 30 cm

34AWP-hg-0606-30-l	für 6 x 6 cm 324 x 88 x 87 / 300 x 75 x 80 E-Welle hellgrau, 145 g
34AWP-bg-0606-30-l	w.o., E-Welle blaugrau
34AWP-hg-0609-30-l	für 6 x 9 cm 324 x 119 x 87 / 300 x 105 x 80 E-Welle hellgrau, 173 g
34AWP-bg-0609-30-l	w.o., E-Welle blaugrau
34AWP-hg-0707-30-l	für 7 x 7 cm 324 x 98 x 97 / 300 x 85 x 90 E-Welle hellgrau, 166 g
34AWP-bg-0707-30-l	w.o., E-Welle blaugrau
34AWP-hg-0710-30-l	für 7 x 10 cm 324 x 129 x 98 / 300 x 115 x 90 E-Welle hellgrau, 194 g
34AWP-bg-0710-30-l	w.o., E-Welle blaugrau
34AWP-hg-0808-30-l	für 8,5 x 8,5 cm 324 x 113 x 112 / 300 x 100 x 105 E-Welle hellgrau, 196 g
34AWP-bg-0808-30-l	w.o., E-Welle blaugrau
34AWP-hg-0810-30-l	für 8,5 x 10 cm 324 x 129 x 112 / 300 x 115 x 105 E-Welle hellgrau, 208 g
34AWP-bg-0810-30-l	w.o., E-Welle blaugrau
34AWP-hg-0912-30-l	für 9 x 12 cm 324 x 148 x 117 / 300 x 135 x 110 E-Welle hellgrau, 240 g
34AWP-bg-0912-30-l	w.o., E-Welle blaugrau
34AWP-hg-0913-30-l	für 9 x 13 cm 324 x 159 x 117 / 300 x 145 x 110 E-Welle hellgrau, 247 g
34AWP-bg-0913-30-l	w.o., E-Welle blaugrau
34AWP-hg-1013-30-l	für 10 x 13 cm 324 x 158 x 127 / 300 x 145 x 120 E-Welle hellgrau, 261 g
34AWP-bg-1013-30-l	w.o., E-Welle blaugrau
34AWP-hg-1015-30-l	für 10 x 15 cm 324 x 179 x 127 / 300 x 165 x 120 E-Welle hellgrau, 280 g
34AWP-bg-1015-30-l	w.o., E-Welle blaugrau

weiter rechte Spalte

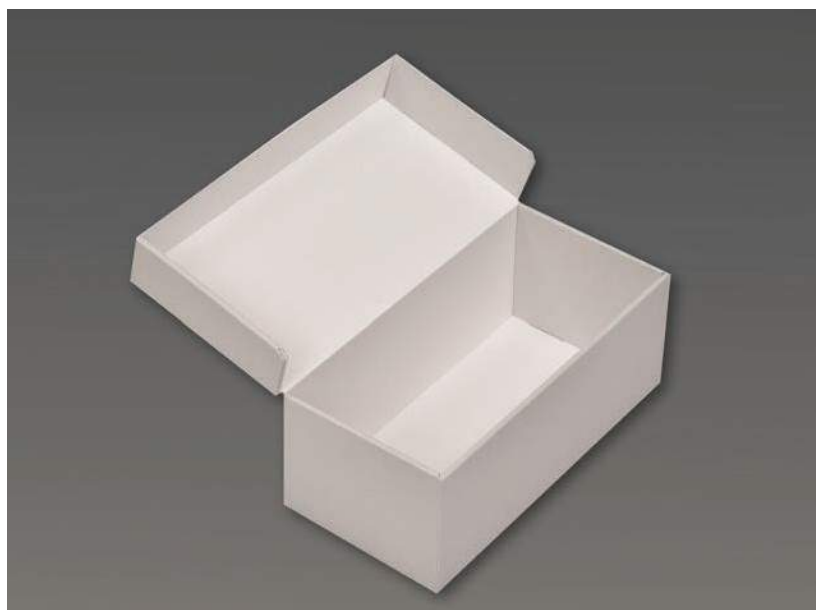

34AWP-hg-1318-30-l	für 13 x 18 cm 324 x 208 x 157 / 300 x 195 x 150 E-Welle hellgrau, 358 g
34AWP-bg-1318-30-l	w.o., E-Welle blaugrau
34AWP-hg-1616-30-l	für 16 x 16 cm 324 x 189 x 187 / 300 x 175 x 180 E-Welle hellgrau, 365 g
34AWP-bg-1616-30-l	w.o., E-Welle blaugrau
34AWP-hg-1824-30-l	für 18 x 24 cm 324 x 268 x 207 / 300 x 255 x 200 E-Welle hellgrau, 503 g
34AWP-bg-1824-30-l	w.o., E-Welle blaugrau
34AWP-hg-2430-30-l	für 24 x 30 cm 324 x 329 x 267 / 300 x 315 x 260 E-Welle hellgrau, 699 g
34AWP-bg-2430-30-l	w.o., E-Welle blaugrau
34AWP-hg-3040-30-l	für 30 x 40 cm 324 x 429 x 327 / 300 x 415 x 320 E-Welle hellgrau, 1,01 kg
34AWP-bg-3040-30-l	w.o., E-Welle blaugrau

Best.-Nr.**Formate**

Maße außen / innen
Material, Farbe, Gewicht

Klappdeckelbox SB 34
nach links öffnend

Länge 20 cm

34AWP-hg-0606-20-l	für 6 x 6 cm 224 x 88 x 88 / 200 x 75 x 80 E-Welle hellgrau, 113 g
34AWP-bg-0606-20-l	w.o., E-Welle blaugrau
34AWP-hg-0609-20-l	für 6 x 9 cm 224 x 119 x 87 / 200 x 105 x 80 E-Welle hellgrau, 134 g
34AWP-bg-0609-20-l	w.o., E-Welle blaugrau
34AWP-hg-0707-20-l	für 7 x 7 cm 224 x 98 x 97 / 200 x 85 x 90 E-Welle hellgrau, 129 g
34AWP-bg-0707-20-l	w.o., E-Welle blaugrau
34AWP-hg-0710-20-l	für 7 x 10 cm 224 x 129 x 98 / 200 x 115 x 90 E-Welle hellgrau, 152 g
34AWP-bg-0710-20-l	w.o., E-Welle blaugrau
34AWP-hg-0808-20-l	für 8,5 x 8,5 cm 224 x 113 x 113 / 200 x 100 x 105 E-Welle hellgrau, 154 g
34AWP-bg-0808-20-l	w.o., E-Welle blaugrau
34AWP-hg-0810-20-l	für 8,5 x 10 cm 224 x 129 x 112 / 200 x 115 x 105 E-Welle hellgrau, 166 g
34AWP-bg-0810-20-l	w.o., E-Welle blaugrau
34AWP-hg-0912-20-l	für 9 x 12 cm 224 x 147 x 117 / 200 x 135 x 110 E-Welle hellgrau, 188 g
34AWP-bg-0912-20-l	w.o., E-Welle blaugrau
34AWP-hg-0913-20-l	für 9 x 13 cm 224 x 159 x 117 / 200 x 145 x 110 E-Welle hellgrau, 197 g
34AWP-bg-0913-20-l	w.o., E-Welle blaugrau
34AWP-hg-1013-20-l	für 10 x 13 cm 224 x 158 x 126 / 200 x 145 x 120 E-Welle hellgrau, 208 g
34AWP-bg-1013-20-l	w.o., E-Welle blaugrau
34AWP-hg-1015-20-l	für 10 x 15 cm 224 x 178 x 127 / 200 x 165 x 120 E-Welle hellgrau, 226 g
34AWP-bg-1015-20-l	w.o., E-Welle blaugrau

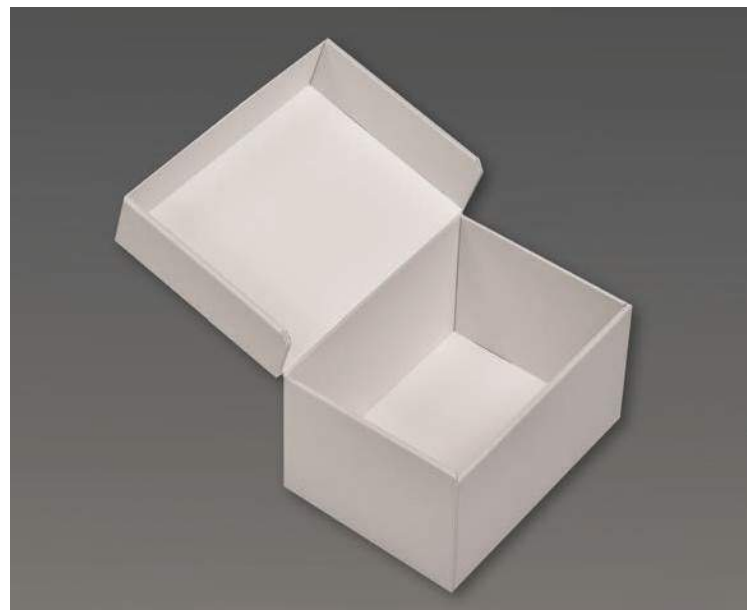

34AWP-hg-1318-20-l	für 13 x 18 cm 224 x 208 x 156 / 200 x 195 x 150 E-Welle hellgrau, 289 g
34AWP-bg-1318-20-l	w.o., E-Welle blaugrau
34AWP-hg-1616-20-l	für 16 x 16 cm 224 x 189 x 187 / 200 x 175 x 180 E-Welle hellgrau, 297 g
34AWP-bg-1616-20-l	w.o., E-Welle blaugrau
34AWP-hg-1824-20-l	für 18 x 24 cm 224 x 268 x 207 / 200 x 255 x 200 E-Welle hellgrau, 306 g
34AWP-bg-1824-20-l	w.o., E-Welle blaugrau

weiter rechte Spalte

Best.-Nr.**Formate**

Maße außen / innen
Material, Farbe, Gewicht

Klappdeckelbox SB 34
nach links öffnend

Länge 10 cm, ohne Trennwand

34AWP-hg-0606-10-l	für 6 x 6 cm 124 x 88 x 88 / 100 x 75 x 80 E-Welle hellgrau, 80 g
34AWP-bg-0606-10-l	w.o., E-Welle blaugrau
34AWP-hg-0609-10-l	für 6 x 9 cm 124 x 119 x 88 / 100 x 105 x 80 E-Welle hellgrau, 96 g
34AWP-bg-0609-10-l	w.o., E-Welle blaugrau
34AWP-hg-0707-10-l	für 7 x 7 cm 124 x 99 x 97 / 100 x 85 x 90 E-Welle hellgrau, 91 g
34AWP-bg-0707-10-l	w.o., E-Welle blaugrau
34AWP-hg-0710-10-l	für 7 x 10 cm 124 x 129 x 98 / 100 x 115 x 90 E-Welle hellgrau, 109 g
34AWP-bg-0710-10-l	w.o., E-Welle blaugrau
34AWP-hg-0808-10-l	für 8,5 x 8,5 cm 124 x 113 x 113 / 100 x 100 x 105 E-Welle hellgrau, 111 g
34AWP-bg-0808-10-l	w.o., E-Welle blaugrau
34AWP-hg-0810-10-l	für 8,5 x 10 cm 124 x 129 x 113 / 100 x 115 x 105 E-Welle hellgrau, 123 g
34AWP-bg-0810-10-l	w.o., E-Welle blaugrau
34AWP-hg-0912-10-l	für 9 x 12 cm 124 x 148 x 116 / 100 x 135 x 110 E-Welle hellgrau, 140 g
34AWP-bg-0912-10-l	w.o., E-Welle blaugrau
34AWP-hg-0913-10-l	für 9 x 13 cm 124 x 158 x 117 / 100 x 145 x 110 E-Welle hellgrau, 148 g
34AWP-bg-0913-10-l	w.o., E-Welle blaugrau
34AWP-hg-1013-10-l	für 10 x 13 cm 124 x 158 x 127 / 100 x 145 x 120 E-Welle hellgrau, 156 g
34AWP-bg-1013-10-l	w.o., E-Welle blaugrau
34AWP-hg-1015-10-l	für 10 x 15 cm 124 x 179 x 127 / 100 x 165 x 120 E-Welle hellgrau, 172 g
34AWP-bg-1015-10-l	w.o., E-Welle blaugrau

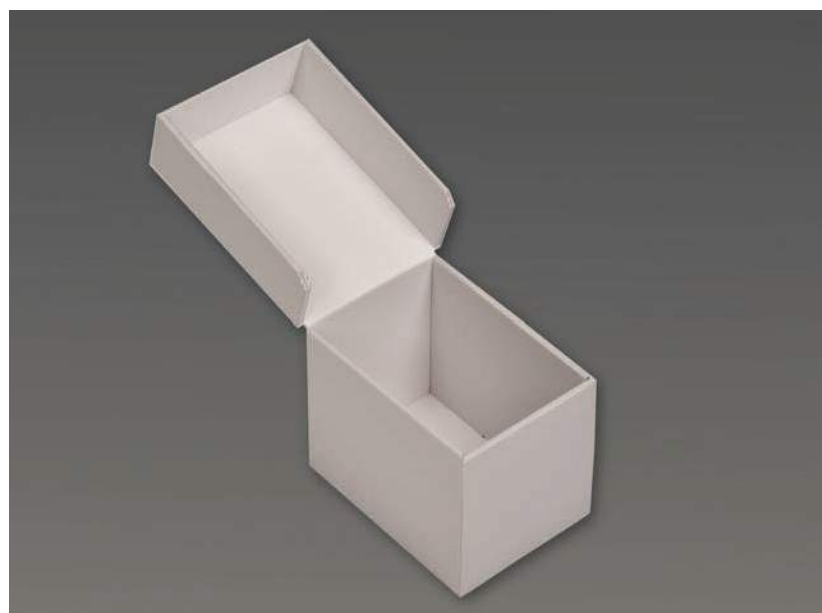

Best.-Nr.**Formate**

Maße außen / innen
Material, Farbe, Gewicht

Klappdeckelbox SB 34,
nach hinten öffnend

Länge 30 cm

34AWP-hg-0606-30-h	für 6 x 6 cm 312 x 100 x 87 / 300 x 75 x 80 E-Welle hellgrau, 210 g
34AWP-bg-0606-30-h	w.o., E-Welle blaugrau
34AWP-hg-0609-30-h	für 6 x 9 cm 312 x 129 x 87 / 300 x 105 x 80 E-Welle hellgrau, 223 g
34AWP-bg-0609-30-h	w.o., E-Welle blaugrau
34AWP-hg-0707-30-h	für 7 x 7 cm 312 x 109 x 97 / 300 x 85 x 90 E-Welle hellgrau, 226 g
34AWP-bg-0707-30-h	w.o., E-Welle blaugrau
34AWP-hg-0710-30-h	für 7 x 10 cm 312 x 140 x 97 / 300 x 115 x 90 E-Welle hellgrau, 243 g
34AWP-bg-0710-30-h	w.o., E-Welle blaugrau
34AWP-hg-0808-30-h	für 8,5 x 8,5 cm 312 x 125 x 112 / 300 x 100 x 105 E-Welle hellgrau, 259 g
34AWP-bg-0808-30-lh	w.o., E-Welle blaugrau
34AWP-hg-0810-30-h	für 8,5 x 10 cm 312 x 140 x 112 / 300 x 115 x 105 E-Welle hellgrau, 265 g
34AWP-bg-0810-30-h	w.o., E-Welle blaugrau
34AWP-hg-0912-30-h	für 9 x 12 cm 312 x 159 x 116 / 300 x 135 x 110 E-Welle hellgrau, 286 g
34AWP-bg-0912-30-h	w.o., E-Welle blaugrau
34AWP-hg-0913-30-h	für 9 x 13 cm 312 x 170 x 117 / 300 x 145 x 110 E-Welle hellgrau, 295 g
34AWP-bg-0913-30-h	w.o., E-Welle blaugrau
34AWP-hg-1013-30-h	für 10 x 13 cm 312 x 169 x 127 / 300 x 145 x 120 E-Welle hellgrau, 309 g
34AWP-bg-1013-30-h	w.o., E-Welle blaugrau
34AWP-hg-1015-30-h	für 10 x 15 cm 312 x 190 x 127 / 300 x 165 x 120 E-Welle hellgrau, 325 g
34AWP-bg-1015-30-h	w.o., E-Welle blaugrau

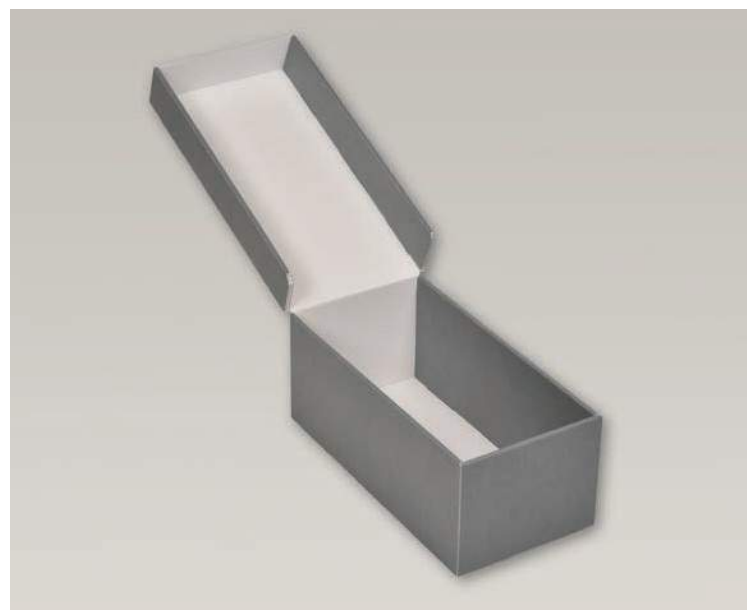

34AWP-hg-1318-30-h	für 13 x 18 cm 312 x 219 x 157 / 300 x 195 x 150 E-Welle hellgrau, 392 g
34AWP-bg-1318-30-h	w.o., E-Welle blaugrau
34AWP-hg-1616-30-h	für 16 x 16 cm 312 x 200 x 187 / 300 x 175 x 180 E-Welle hellgrau, 408 g
34AWP-bg-1616-30-h	w.o., E-Welle blaugrau
34AWP-hg-1824-30-h	für 18 x 24 cm 312 x 280 x 207 / 300 x 255 x 200 E-Welle hellgrau, 512 g
34AWP-bg-1824-30-h	w.o., E-Welle blaugrau
34AWP-hg-2430-30-h	für 24 x 30 cm 312 x 340 x 267 / 300 x 315 x 260 E-Welle hellgrau, 695 g
34AWP-bg-2430-30-h	w.o., E-Welle blaugrau

weiter rechte Spalte

Best.-Nr.**Formate**

Maße außen / innen
Material, Farbe, Gewicht

Klappdeckelbox SB 34
nach hinten öffnend

Länge 20 cm

34AWP-hg-0606-20-h	für 6 x 6 cm 212 x 100 x 87 / 200 x 75 x 80 E-Welle hellgrau, 145 g
34AWP-bg-0606-20-h	w.o., E-Welle blaugrau
34AWP-hg-0609-20-h	für 6 x 9 cm 212 x 129 x 87 / 200 x 105 x 80 E-Welle hellgrau, 160 g
34AWP-bg-0609-20-h	w.o., E-Welle blaugrau
34AWP-hg-0707-20-h	für 7 x 7 cm 212 x 109 x 97 / 200 x 85 x 90 E-Welle hellgrau, 160 g
34AWP-bg-0707-20-h	w.o., E-Welle blaugrau
34AWP-hg-0710-20-h	für 7 x 10 cm 212 x 140 x 97 / 200 x 115 x 90 E-Welle hellgrau, 175 g
34AWP-bg-0710-20-h	w.o., E-Welle blaugrau
34AWP-hg-0808-20-h	für 8,5 x 8,5 cm 212 x 125 x 112 / 200 x 100 x 105 E-Welle hellgrau, 184 g
34AWP-bg-0808-20-h	w.o., E-Welle blaugrau
34AWP-hg-0810-20-h	für 8,5 x 10 cm 212 x 140 x 112 / 200 x 115 x 105 E-Welle hellgrau, 191 g
34AWP-bg-0810-20-h	w.o., E-Welle blaugrau
34AWP-hg-0912-20-h	für 9 x 12 cm 212 x 160 x 117 / 200 x 135 x 110 E-Welle hellgrau, 210 g
34AWP-bg-0912-20-h	w.o., E-Welle blaugrau
34AWP-hg-0913-20-h	für 9 x 13 cm 212 x 170 x 117 / 200 x 145 x 110 E-Welle hellgrau, 215 g
34AWP-bg-0913-20-h	w.o., E-Welle blaugrau
34AWP-hg-1013-20-h	für 10 x 13 cm 212 x 170 x 127 / 200 x 145 x 120 E-Welle hellgrau, 229 g
34AWP-bg-1013-20-h	w.o., E-Welle blaugrau
34AWP-hg-1015-20-h	für 10 x 15 cm 212 x 191 x 127 / 200 x 165 x 120 E-Welle hellgrau, 238 g
34AWP-bg-1015-20-h	w.o., E-Welle blaugrau



34AWP-hg-1318-20-h	für 13 x 18 cm 212 x 219 x 157 / 200 x 195 x 150 E-Welle hellgrau, 293 g
34AWP-bg-1318-20-h	w.o., E-Welle blaugrau
34AWP-hg-1616-20-h	für 16 x 16 cm 212 x 200 x 187 / 200 x 175 x 180 E-Welle hellgrau, 307 g
34AWP-bg-1616-20-h	w.o., E-Welle blaugrau
34AWP-hg-1824-20-h	für 18 x 24 cm 212 x 280 x 207 / 200 x 255 x 200 E-Welle hellgrau, 394 g
34AWP-bg-1824-20-h	w.o., E-Welle blaugrau
34AWP-hg-2430-20-h	für 24 x 30 cm 312 x 340 x 267 / 200 x 315 x 260 E-Welle hellgrau, 540 g
34AWP-bg-2430-20-h	w.o., E-Welle blaugrau
34AWP-hg-3040-20-h	für 30 x 40 cm 212 x 400 x 327 / 200 x 415 x 320 E-Welle hellgrau, 713 g
34AWP-bg-3040-20-h	w.o., E-Welle blaugrau

weiter rechte Spalte

Best.-Nr.**Formate**

Maße außen / innen
Material, Farbe, Gewicht

Klappdeckelbox SB 34
nach hinten öffnend

Länge 10 cm, ohne Trennwand

34AWP-hg-0606-10-h	für 6 x 6 cm 112 x 100 x 87 / 100 x 75 x 80 E-Welle hellgrau, 81 g
34AWP-bg-0606-10-h	w.o., E-Welle blaugrau
34AWP-hg-0609-10-h	für 6 x 9 cm 112 x 129 x 87 / 100 x 105 x 80 E-Welle hellgrau, 97 g
34AWP-bg-0609-10-h	w.o., E-Welle blaugrau
34AWP-hg-0707-10-h	für 7 x 7 cm 112 x 109 x 97 / 100 x 85 x 90 E-Welle hellgrau, 95 g
34AWP-bg-0707-10-h	w.o., E-Welle blaugrau
34AWP-hg-0710-10-h	für 7 x 10 cm 112 x 139 x 97 / 100 x 115 x 90 E-Welle hellgrau, 107 g
34AWP-bg-0710-10-h	w.o., E-Welle blaugrau
34AWP-hg-0808-10-h	für 8,5 x 8,5 cm 112 x 125 x 112 / 100 x 100 x 105 E-Welle hellgrau, 108 g
34AWP-bg-0808-10-h	w.o., E-Welle blaugrau
34AWP-hg-0810-10-h	für 8,5 x 10 cm 112 x 139 x 112 / 100 x 115 x 105 E-Welle hellgrau, 116 g
34AWP-bg-0810-10-h	w.o., E-Welle blaugrau
34AWP-hg-0912-10-h	für 9 x 12 cm 112 x 160 x 117 / 100 x 135 x 110 E-Welle hellgrau, 129 g
34AWP-bg-0912-10-h	w.o., E-Welle blaugrau
34AWP-hg-0913-10-h	für 9 x 13 cm 112 x 170 x 117 / 100 x 145 x 110 E-Welle hellgrau, 134 g
34AWP-bg-0913-10-h	w.o., E-Welle blaugrau
34AWP-hg-1013-10-h	für 10 x 13 cm 112 x 168 x 127 / 100 x 145 x 120 E-Welle hellgrau, 142 g
34AWP-bg-1013-10-h	w.o., E-Welle blaugrau
34AWP-hg-1015-10-h	für 10 x 15 cm 112 x 189 x 127 / 100 x 165 x 120 E-Welle hellgrau, 152 g
34AWP-bg-1015-10-h	w.o., E-Welle blaugrau



34AWP-hg-1318-10-h	für 13 x 18 cm 112 x 220 x 157 / 100 x 195 x 150 E-Welle hellgrau, 192 g
34AWP-bg-1318-10-h	w.o., E-Welle blaugrau
34AWP-hg-1616-10-h	für 16 x 16 cm 112 x 199 x 187 / 100 x 175 x 180 E-Welle hellgrau, 205 g
34AWP-bg-1616-10-h	w.o., E-Welle blaugrau
34AWP-hg-1824-10-h	für 18 x 24 cm 112 x 280 x 207 / 100 x 255 x 200 E-Welle hellgrau, 276 g
34AWP-bg-1824-10-h	w.o., E-Welle blaugrau
34AWP-hg-2430-10-h	für 24 x 30 cm 112 x 339 x 267 / 100 x 315 x 260 E-Welle hellgrau, 385 g
34AWP-bg-2430-10-h	w.o., E-Welle blaugrau
34AWP-hg-3040-10-h	für 30 x 40 cm 112 x 400 x 327 / 100 x 415 x 320 E-Welle hellgrau, 529 g
34AWP-bg-3040-10-h	w.o., E-Welle blaugrau

weiter rechte Spalte

Best.-Nr.**Formate**

Maße außen / innen
Material, Farbe, Gewicht

Archivbox SB 43

Einschub wie SB 21

*Länge 30 cm,
zwei Trennwände*

43/21AWP-hg-0606-30T2	für 6 x 6 cm 318 x 118 x 97 / 300 x 75 x 80 E-Welle hellgrau, 286 g
43/21AWP-bg-0606-30T2	w.o., E-Welle blaugrau
43/21AWP-hg-0609-30T2	für 6 x 9 cm 318 x 149 x 97 / 300 x 105 x 80 E-Welle hellgrau, 319 g
43/21AWP-bg-0609-30T2	w.o., E-Welle blaugrau
43/21AWP-hg-0707-30T2	für 7 x 7 cm 318 x 128 x 107 / 300 x 85 x 90 E-Welle hellgrau, 324 g
43/21AWP-bg-0707-30T2	w.o., E-Welle blaugrau
43/21AWP-hg-0710-30T2	für 7 x 10 cm 318 x 159 x 107 / 300 x 115 x 90 E-Welle hellgrau, 359 g
43/21AWP-bg-0710-30T2	w.o., E-Welle blaugrau
43/21AWP-hg-0808-30T2	für 8,5 x 8,5 cm 318 x 143 x 122 / 300 x 100 x 105 E-Welle hellgrau, 374 g
43/21AWP-bg-0808-30T2	w.o., E-Welle blaugrau
43/21AWP-hg-0810-30T2	für 8,5 x 10 cm 318 x 159 x 122 / 300 x 115 x 105 E-Welle hellgrau, 402 g
43/21AWP-bg-0810-30T2	w.o., E-Welle blaugrau
43/21AWP-hg-0912-30T2	für 9 x 12 cm 318 x 179 x 127 / 300 x 135 x 110 E-Welle hellgrau, 427 g
43/21AWP-bg-0912-30T2	w.o., E-Welle blaugrau
43/21AWP-hg-0913-30T2	für 9 x 13 cm 318 x 189 x 127 / 300 x 145 x 110 E-Welle hellgrau, 443 g
43/21AWP-bg-0913-30T2	w.o., E-Welle blaugrau
43/21AWP-hg-1013-30T2	für 10 x 13 cm 318 x 189 x 137 / 300 x 145 x 120 E-Welle hellgrau, 468 g
43/21AWP-bg-1013-30T2	w.o., E-Welle blaugrau
43/21AWP-hg-1015-30T2	für 10 x 15 cm 318 x 209 x 137 / 300 x 165 x 120 E-Welle hellgrau, 494 g
43/21AWP-bg-1015-30T2	w.o., E-Welle blaugrau

weiter rechte Spalte



43/21AWP-hg-1318-30T2	für 13 x 18 cm 318 x 239 x 167 / 300 x 195 x 150 E-Welle hellgrau, 612 g
43/21AWP-bg-1318-30T2	w.o., E-Welle blaugrau
43/21AWP-hg-1616-30T2	für 16 x 16 cm 318 x 219 x 197 / 300 x 175 x 180 E-Welle hellgrau, 673 g
43/21AWP-bg-1616-30T2	w.o., E-Welle blaugrau
43/21AWP-hg-1824-30T2	für 18 x 24 cm 318 x 299 x 217 / 300 x 255 x 200 E-Welle hellgrau, 846 g
43/21AWP-bg-1824-30T2	w.o., E-Welle blaugrau
43/21AWP-hg-2430-30T2	für 24 x 30 cm 318 x 359 x 277 / 300 x 315 x 260 E-Welle hellgrau, 1,23 kg
43/21AWP-bg-2430-30T2	w.o., E-Welle blaugrau
43/21AWP-hg-3040-30T2	für 30 x 40 cm 318 x 459 x 337 / 300 x 415 x 320 E-Welle hellgrau, 1.61 kg
43/21AWP-bg-3040-30T2	w.o., E-Welle blaugrau

Best.-Nr.**Formate**

Maße außen / innen
Material, Farbe, Gewicht

Archivbox SB 43

Einschub wie SB 21

*Länge 30 cm,
eine Trennwand*

43/21AWP-hg-0606-30T1	für 6 x 6 cm 318 x 118 x 97 / 300 x 75 x 80 E-Welle hellgrau, 283 g
43/21AWP-bg-0606-30T1	w.o., E-Welle blaugrau
43/21AWP-hg-0609-30T1	für 6 x 9 cm 318 x 149 x 97 / 300 x 105 x 80 E-Welle hellgrau, 314 g
43/21AWP-bg-0609-30T1	w.o., E-Welle blaugrau
21AWP-hg-0707-30T1	für 7 x 7 cm 318 x 128 x 107 / 300 x 85 x 90 E-Welle hellgrau, 319 g
43/21AWP-bg-0707-30T1	w.o., E-Welle blaugrau
43/21AWP-hg-0710-30T1	für 7 x 10 cm 318 x 159 x 107 / 300 x 115 x 90 E-Welle hellgrau, 353 g
43/21AWP-bg-0710-30T1	w.o., E-Welle blaugrau
43/21AWP-hg-0808-30T1	für 8,5 x 8,5 cm 318 x 143 x 122 / 300 x 100 x 105 E-Welle hellgrau, 368 g
43/21AWP-bg-0808-30T1	w.o., E-Welle blaugrau
43/21AWP-hg-0810-30T1	für 8,5 x 10 cm 318 x 159 x 122 / 300 x 115 x 105 E-Welle hellgrau, 389 g
43/21AWP-bg-0810-30T1	w.o., E-Welle blaugrau
43/21AWP-hg-0912-30T1	für 9 x 12 cm 318 x 179 x 127 / 300 x 135 x 110 E-Welle hellgrau, 418 g
43/21AWP-bg-0912-30T1	w.o., E-Welle blaugrau
43/21AWP-hg-0913-30T1	für 9 x 13 cm 318 x 189 x 127 / 300 x 145 x 110 E-Welle hellgrau, 434 g
43/21AWP-bg-0913-30T1	w.o., E-Welle blaugrau
43/21AWP-hg-1013-30T1	für 10 x 13 cm 318 x 189 x 137 / 300 x 145 x 120 E-Welle hellgrau, 458 g
43/21AWP-bg-1013-30T1	w.o., E-Welle blaugrau
43/21AWP-hg-1015-30T1	für 10 x 15 cm 318 x 209 x 137 / 300 x 165 x 120 E-Welle hellgrau, 482 g
43/21AWP-bg-1015-30T1	w.o., E-Welle blaugrau

weiter rechte Spalte



43/21AWP-hg-1318-30T1	für 13 x 18 cm 318 x 239 x 167 / 300 x 195 x 150 E-Welle hellgrau, 594 g
43/21AWP-bg-1318-30T1	w.o., E-Welle blaugrau
43/21AWP-hg-1616-30T1	für 16 x 16 cm 318 x 219 x 197 / 300 x 175 x 180 E-Welle hellgrau, 653 g
43/21AWP-bg-1616-30T1	w.o., E-Welle blaugrau
43/21AWP-hg-1824-30T1	für 18 x 24 cm 318 x 299 x 217 / 300 x 255 x 200 E-Welle hellgrau, 814 g
43/21AWP-bg-1824-30T1	w.o., E-Welle blaugrau
43/21AWP-hg-2430-30T1	für 24 x 30 cm 318 x 359 x 277 / 300 x 315 x 260 E-Welle hellgrau, 1,08 kg
43/21AWP-bg-2430-30T1	w.o., E-Welle blaugrau
43/21AWP-hg-3040-30T1	für 30 x 40 cm 318 x 459 x 337 / 300 x 415 x 320 E-Welle hellgrau, 1,53 kg
43/21AWP-bg-3040-30T1	w.o., E-Welle blaugrau

Best.-Nr.**Formate**

Maße außen / innen
Material, Farbe, Gewicht

Archivbox SB 43

Einschub wie SB 21

*Länge 30 cm,
ohne Trennwand*

43/21AWP-hg-0606-30	für 6 x 6 cm 318 x 118 x 97 / 300 x 75 x 80 E-Welle hellgrau, 279 g
43/21AWP-bg-0606-30	w.o., E-Welle blaugrau
43/21AWP-hg-0609-30	für 6 x 9 cm 318 x 149 x 97 / 300 x 105 x 80 E-Welle hellgrau, 308 g
43/21AWP-bg-0609-30	w.o., E-Welle blaugrau
43/21AWP-hg-0707-30	für 7 x 7 cm 318 x 128 x 107 / 300 x 85 x 90 E-Welle hellgrau, 315 g
43/21AWP-bg-0707-30	w.o., E-Welle blaugrau
43/21AWP-hg-0710-30	für 7 x 10 cm 318 x 159 x 107 / 300 x 115 x 90 E-Welle hellgrau, 347 g
43/21AWP-bg-0710-30	w.o., E-Welle blaugrau
43/21AWP-hg-0808-30	für 8,5 x 8,5 cm 318 x 143 x 122 / 300 x 100 x 105 E-Welle hellgrau, 362 g
43/21AWP-bg-0808-30	w.o., E-Welle blaugrau
43/21AWP-hg-0810-30	für 8,5 x 10 cm 318 x 159 x 122 / 300 x 115 x 105 E-Welle hellgrau, 383 g
43/21AWP-bg-0810-30	w.o., E-Welle blaugrau
43/21AWP-hg-0912-30	für 9 x 12 cm 318 x 179 x 127 / 300 x 135 x 110 E-Welle hellgrau, 410 g
43/21AWP-bg-0912-30	w.o., E-Welle blaugrau
43/21AWP-hg-0913-30	für 9 x 13 cm 318 x 189 x 127 / 300 x 145 x 110 E-Welle hellgrau, 423 g
43/21AWP-bg-0913-30	w.o., E-Welle blaugrau
43/21AWP-hg-1013-30	für 10 x 13 cm 318 x 189 x 137 / 300 x 145 x 120 E-Welle hellgrau, 448 g
43/21AWP-bg-1013-30	w.o., E-Welle blaugrau
43/21AWP-hg-1015-30	für 10 x 15 cm 318 x 209 x 137 / 300 x 165 x 120 E-Welle hellgrau, 470 g
43/21AWP-bg-1015-30	w.o., E-Welle blaugrau



43/21AWP-hg-1318-30	für 13 x 18 cm 318 x 239 x 167 / 300 x 195 x 150 E-Welle hellgrau, 576 g
43/21AWP-bg-1318-30	w.o., E-Welle blaugrau
43/21AWP-hg-1616-30	für 16 x 16 cm 318 x 219 x 197 / 300 x 175 x 180 E-Welle hellgrau, 633 g
43/21AWP-bg-1616-30	w.o., E-Welle blaugrau
43/21AWP-hg-1824-30	für 18 x 24 cm 318 x 299 x 217 / 300 x 255 x 200 E-Welle hellgrau, 782 g
43/21AWP-bg-1824-30	w.o., E-Welle blaugrau
43/21AWP-hg-2430-30	für 24 x 30 cm 318 x 359 x 277 / 300 x 315 x 260 E-Welle hellgrau, 1.03 kg
43/21AWP-bg-2430-30	w.o., E-Welle blaugrau
43/21AWP-hg-3040-30	für 30 x 40 cm 318 x 459 x 337 / 300 x 415 x 320 E-Welle hellgrau, 1,45 kg
43/21AWP-bg-3040-30	w.o., E-Welle blaugrau

weiter rechte Spalte

Best.-Nr.**Formate**

Maße außen / innen
Material, Farbe, Gewicht

Archivbox SB 43

Einschub wie SB 21

*Länge 20 cm,
eine Trennwand*

43/21AWP-hg-0606-20T	für 6 x 6 cm 218 x 118 x 97 / 200 x 75 x 80 E-Welle hellgrau, 199 g
43/21AWP-bg-0606-20T	w.o., E-Welle blaugrau
43/21AWP-hg-0609-20T	für 6 x 9 cm 218 x 149 x 97 / 200 x 105 x 80 E-Welle hellgrau, 224 g
43/21AWP-bg-0609-20T	w.o., E-Welle blaugrau
43/21AWP-hg-0707-20T	für 7 x 7 cm 218 x 128 x 107 / 200 x 85 x 90 E-Welle hellgrau, 229 g
43/21AWP-bg-0707-20T	w.o., E-Welle blaugrau
43/21AWP-hg-0710-20T	für 7 x 10 cm 218 x 159 x 107 / 200 x 115 x 90 E-Welle hellgrau, 253 g
43/21AWP-bg-0710-20T	w.o., E-Welle blaugrau
43/21AWP-hg-0808-20T	für 8,5 x 8,5 cm 218 x 143 x 122 / 200 x 100 x 105 E-Welle hellgrau, 264 g
43/21AWP-bg-0808-20T	w.o., E-Welle blaugrau
43/21AWP-hg-0810-20T	für 8,5 x 10 cm 218 x 159 x 122 / 200 x 115 x 105 E-Welle hellgrau, 280 g
43/21AWP-bg-0810-20T	w.o., E-Welle blaugrau
43/21AWP-hg-0912-20T	für 9 x 12 cm 218 x 179 x 127 / 200 x 135 x 110 E-Welle hellgrau, 303 g
43/21AWP-bg-0912-20T	w.o., E-Welle blaugrau
43/21AWP-hg-0913-20T	für 9 x 13 cm 218 x 188 x 127 / 200 x 145 x 110 E-Welle hellgrau, 314 g
43/21AWP-bg-0913-20T	w.o., E-Welle blaugrau
43/21AWP-hg-1013-20T	für 10 x 13 cm 218 x 188 x 137 / 200 x 145 x 120 E-Welle hellgrau, 334 g
43/21AWP-bg-1013-20T	w.o., E-Welle blaugrau
43/21AWP-hg-1015-20T	für 10 x 15 cm 218 x 209 x 137 / 200 x 165 x 120 E-Welle hellgrau, 351 g
43/21AWP-bg-1015-20T	w.o., E-Welle blaugrau



43/21AWP-hg-1318-20T	für 13 x 18 cm 218 x 239 x 167 / 200 x 195 x 150 E-Welle hellgrau, 440 g
43/21AWP-bg-1318-20T	w.o., E-Welle blaugrau
43/21AWP-hg-1616-20T	für 16 x 16 cm 218 x 219 x 197 / 200 x 175 x 180 E-Welle hellgrau, 482 g
43/21AWP-bg-1616-20T	w.o., E-Welle blaugrau
43/21AWP-hg-1824-20T	für 18 x 24 cm 218 x 299 x 217 / 200 x 255 x 200 E-Welle hellgrau, 613 g
43/21AWP-bg-1824-20T	w.o., E-Welle blaugrau
43/21AWP-hg-2430-20T	für 24 x 30 cm 218 x 359 x 277 / 200 x 315 x 260 E-Welle hellgrau, 833 g
43/21AWP-bg-2430-20T	w.o., E-Welle blaugrau
43/21AWP-hg-3040-20T	für 30 x 40 cm 218 x 459 x 337 / 200 x 415 x 320 E-Welle hellgrau, 1,15 kg
43/21AWP-bg-3040-20T	w.o., E-Welle blaugrau

weiter rechte Spalte

Best.-Nr.**Formate**

Maße außen / innen
Material, Farbe, Gewicht

Archivbox SB 43

Einschub wie SB 21

*Länge 20 cm,
ohne Trennwand*

43/21AWP-hg-0606-20	für 6 x 6 cm 218 x 118 x 97 / 200 x 75 x 80 E-Welle hellgrau, 196 g
43/21AWP-bg-0606-20	w.o., E-Welle blaugrau
43/21AWP-hg-0609-20	für 6 x 9 cm 218 x 149 x 97 / 200 x 105 x 80 E-Welle hellgrau, 219 g
43/21AWP-bg-0609-20	w.o., E-Welle blaugrau
43/21AWP-hg-0707-20	für 7 x 7 cm 218 x 128 x 107 / 200 x 85 x 90 E-Welle hellgrau, 224 g
43/21AWP-bg-0707-20	w.o., E-Welle blaugrau
43/21AWP-hg-0710-20	für 7 x 10 cm 218 x 159 x 107 / 200 x 115 x 90 E-Welle hellgrau, 247 g
43/21AWP-bg-0710-20	w.o., E-Welle blaugrau
43/21AWP-hg-0808-20	für 8,5 x 8,5 cm 218 x 143 x 122 / 200 x 100 x 105 E-Welle hellgrau, 257 g
43/21AWP-bg-0808-20	w.o., E-Welle blaugrau
43/21AWP-hg-0810-20	für 8,5 x 10 cm 218 x 159 x 122 / 200 x 115 x 105 E-Welle hellgrau, 273 g
43/21AWP-bg-0810-20	w.o., E-Welle blaugrau
43/21AWP-hg-0912-20	für 9 x 12 cm 218 x 179 x 127 / 200 x 135 x 110 E-Welle hellgrau, 294 g
43/21AWP-bg-0912-20	w.o., E-Welle blaugrau
43/21AWP-hg-0913-20	für 9 x 13 cm 218 x 188 x 127 / 200 x 145 x 110 E-Welle hellgrau, 305 g
43/21AWP-bg-0913-20	w.o., E-Welle blaugrau
43/21AWP-hg-1013-20	für 10 x 13 cm 218 x 188 x 137 / 200 x 145 x 120 E-Welle hellgrau, 324 g
43/21AWP-bg-1013-20	w.o., E-Welle blaugrau
43/21AWP-hg-1015-20	für 10 x 15 cm 218 x 209 x 137 / 200 x 165 x 120 E-Welle hellgrau, 339 g
43/21AWP-bg-1015-20	w.o., E-Welle blaugrau



43/21AWP-hg-1318-20	für 13 x 18 cm 218 x 239 x 167 / 200 x 195 x 150 E-Welle hellgrau, 422 g
43/21AWP-bg-1318-20	w.o., E-Welle blaugrau
43/21AWP-hg-1616-20	für 16 x 16 cm 218 x 219 x 197 / 200 x 175 x 180 E-Welle hellgrau, 462 g
43/21AWP-bg-1616-20	w.o., E-Welle blaugrau
43/21AWP-hg-1824-20	für 18 x 24 cm 218 x 299 x 217 / 200 x 255 x 200 E-Welle hellgrau, 581 g
43/21AWP-bg-1824-20	w.o., E-Welle blaugrau
43/21AWP-hg-2430-20	für 24 x 30 cm 218 x 359 x 277 / 200 x 315 x 260 E-Welle hellgrau, 783 g
43/21AWP-bg-2430-20	w.o., E-Welle blaugrau
43/21AWP-hg-3040-20	für 30 x 40 cm 218 x 459 x 337 / 200 x 415 x 320 E-Welle hellgrau, 1.06 kg
43/21AWP-bg-3040-20	w.o., E-Welle blaugrau

weiter rechte Spalte

Best.-Nr.**Formate**

Maße außen / innen
Material, Farbe, Gewicht

Archivbox SB 43

Einschub wie SB 21

*Länge 10 cm,
ohne Trennwand*

43/21AWP-hg-0606-10	für 6 x 6 cm 118 x 118 x 97 / 100 x 75 x 80 E-Welle hellgrau, 114 g		
43/21AWP-bg-0606-10	w.o., E-Welle blaugrau		
43/21AWP-hg-0609-10	für 6 x 9 cm 118 x 149 x 97 / 100 x 105 x 80 E-Welle hellgrau, 128 g		
43/21AWP-bg-0609-10	w.o., E-Welle blaugrau		
43/21AWP-hg-0707-10	für 7 x 7 cm 118 x 128 x 107 / 100 x 85 x 90 E-Welle hellgrau, 131 g		
43/21AWP-bg-0707-10	w.o., E-Welle blaugrau		
43/21AWP-hg-0710-10	für 7 x 10 cm 118 x 159 x 107 / 100 x 115 x 90 E-Welle hellgrau, 147 g		
43/21AWP-bg-0710-10	w.o., E-Welle blaugrau		
43/21AWP-hg-0808-10	für 8,5 x 8,5 cm 118 x 143 x 122 / 100 x 100 x 105 E-Welle hellgrau, 153 g		
43/21AWP-bg-0808-10	w.o., E-Welle blaugrau		
43/21AWP-hg-0810-10	für 8,5 x 10 cm 118 x 159 x 122 / 100 x 115 x 105 E-Welle hellgrau, 165 g	43/21AWP-hg-1318-10	für 13 x 18 cm 118 x 239 x 167 / 100 x 195 x 150 E-Welle hellgrau, 266 g
43/21AWP-bg-0810-10	w.o., E-Welle blaugrau	43/21AWP-bg-1318-10	w.o., E-Welle blaugrau
43/21AWP-hg-0912-10	für 9 x 12 cm 118 x 179 x 128 / 100 x 135 x 110 E-Welle hellgrau, 178 g	43/21AWP-hg-1616-10	für 16 x 16 cm 118 x 219 x 197 / 100 x 175 x 180 E-Welle hellgrau, 291 g
43/21AWP-bg-0912-10	w.o., E-Welle blaugrau	43/21AWP-bg-1616-10	w.o., E-Welle blaugrau
43/21AWP-hg-0913-10	für 9 x 13 cm 118 x 189 x 126 / 100 x 145 x 110 E-Welle hellgrau, 184 g	43/21AWP-hg-1824-10	für 18 x 24 cm 118 x 299 x 217 / 100 x 255 x 200 E-Welle hellgrau, 377 g
43/21AWP-bg-0913-10	w.o., E-Welle blaugrau	43/21AWP-bg-1824-10	w.o., E-Welle blaugrau
43/21AWP-hg-1013-10	für 10 x 13 cm 118 x 189 x 137 / 100 x 145 x 120 E-Welle hellgrau, 199 g	43/21AWP-hg-2430-10	für 24 x 30 cm 118 x 359 x 277 / 100 x 315 x 260 E-Welle hellgrau, 519 g
43/21AWP-bg-1013-10	w.o., E-Welle blaugrau	43/21AWP-bg-2430-10	w.o., E-Welle blaugrau
43/21AWP-hg-1015-10	für 10 x 15 cm 118 x 209 x 137 / 100 x 165 x 120 E-Welle hellgrau, 208 g	43/21AWP-hg-3040-10	für 30 x 40 cm 118 x 459 x 337 / 100 x 415 x 320 E-Welle hellgrau, 733 g
43/21AWP-bg-1015-10	w.o., E-Welle blaugrau	43/21AWP-bg-3040-10	w.o., E-Welle blaugrau



weiter rechte Spalte

Best.-Nr.**Formate**

Maße außen / innen
Material, Farbe, Gewicht

Archivbox SB 43

Einschub wie SB 22

*Länge 30 cm,
zwei Trennwände*

43/22AWP-hg-0606-30T2	für 6 x 6 cm 317 x 113 x 97 / 300 x 75 x 80 E-Welle hellgrau, 320 g
43/22AWP-bg-0606-30T2	w.o., E-Welle blaugrau
43/22AWP-hg-0609-30T2	für 6 x 9 cm 317 x 144 x 97 / 300 x 105 x 80 E-Welle hellgrau, 358 g
43/22AWP-bg-0609-30T2	w.o., E-Welle blaugrau
43/22AWP-hg-0707-30T2	für 7 x 7 cm 317 x 123 x 107 / 300 x 85 x 90 E-Welle hellgrau, 362 g
43/22AWP-bg-0707-30T2	w.o., E-Welle blaugrau
43/22AWP-hg-0710-30T2	für 7 x 10 cm 317 x 154 x 107 / 300 x 115 x 90 E-Welle hellgrau, 402 g
43/22AWP-bg-0710-30T2	w.o., E-Welle blaugrau
43/22AWP-hg-0808-30T2	für 8,5 x 8,5 cm 317 x 138 x 122 / 300 x 100 x 105 E-Welle hellgrau, 413 g
43/22AWP-bg-0808-30T2	w.o., E-Welle blaugrau
43/22AWP-hg-0810-30T2	für 8,5 x 10 cm 317 x 154 x 122 / 300 x 115 x 105 E-Welle hellgrau, 446 g
43/22AWP-bg-0810-30T2	w.o., E-Welle blaugrau
43/22AWP-hg-0912-30T2	für 9 x 12 cm 317 x 174 x 127 / 300 x 135 x 110 E-Welle hellgrau, 492 g
43/22AWP-bg-0912-30T2	w.o., E-Welle blaugrau
43/22AWP-hg-0913-30T2	für 9 x 13 cm 317 x 184 x 127 / 300 x 145 x 110 E-Welle hellgrau, 505 g
43/22AWP-bg-0913-30T2	w.o., E-Welle blaugrau
43/22AWP-hg-1013-30T2	für 10 x 13 cm 317 x 184 x 137 / 300 x 145 x 120 E-Welle hellgrau, 537 g
43/22AWP-bg-1013-30T2	w.o., E-Welle blaugrau
43/22AWP-hg-1015-30T2	für 10 x 15 cm 317 x 204 x 137 / 300 x 165 x 120 E-Welle hellgrau, 567 g
43/22AWP-bg-1015-30T2	w.o., E-Welle blaugrau

weiter rechte Spalte

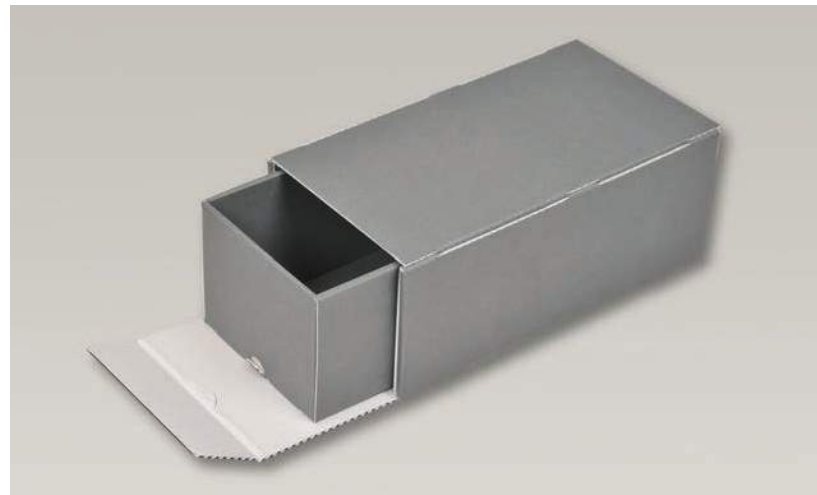

43/22AWP-hg-1318-30T2	für 13 x 18 cm 317 x 234 x 167 / 300 x 195 x 150 E-Welle hellgrau, 721 g
43/22AWP-bg-1318-30T2	w.o., E-Welle blaugrau
43/22AWP-hg-1616-30T2	für 16 x 16 cm 317 x 214 x 197 / 300 x 175 x 180 E-Welle hellgrau, 792 g
43/22AWP-bg-1616-30T2	w.o., E-Welle blaugrau
43/22AWP-hg-1824-30T2	für 18 x 24 cm 318 x 294 x 217 / 300 x 255 x 200 E-Welle hellgrau, 1.12 kg
43/22AWP-bg-1824-30T2	w.o., E-Welle blaugrau
43/22AWP-hg-2430-30T2	für 24 x 30 cm 318 x 354 x 277 / 300 x 315 x 260 E-Welle hellgrau, 1,41 kg
43/22AWP-bg-2430-30T2	w.o., E-Welle blaugrau
43/22AWP-hg-3040-30T2	für 30 x 40 cm 318 x 454 x 337 / 300 x 415 x 320 E-Welle hellgrau, 1,91 kg
43/22AWP-bg-3040-30T2	w.o., E-Welle blaugrau

Best.-Nr.**Formate**

Maße außen / innen
Material, Farbe, Gewicht

Archivbox SB 43

Einschub wie SB 22

*Länge 30 cm,
eine Trennwand*

43/22AWP-hg-0606-30T1	für 6 x 6 cm 317 x 113 x 97 / 300 x 75 x 80 E-Welle hellgrau, 315 g
43/22AWP-bg-0606-30T1	w.o., E-Welle blaugrau
43/22AWP-hg-0609-30T1	für 6 x 9 cm 317 x 144 x 97 / 300 x 105 x 80 E-Welle hellgrau, 349 g
43/22AWP-bg-0609-30T1	w.o., E-Welle blaugrau
43/22AWP-hg-0707-30T1	für 7 x 7 cm 317 x 123 x 107 / 300 x 85 x 90 E-Welle hellgrau, 353 g
43/22AWP-bg-0707-30T1	w.o., E-Welle blaugrau
43/22AWP-hg-0710-30T1	für 7 x 10 cm 317 x 154 x 107 / 300 x 115 x 90 E-Welle hellgrau, 389 g
43/22AWP-bg-0710-30T1	w.o., E-Welle blaugrau
43/22AWP-hg-0808-30T1	für 8,5 x 8,5 cm 317 x 138 x 122 / 300 x 100 x 105 E-Welle hellgrau, 413 g
43/22AWP-bg-0808-30T1	w.o., E-Welle blaugrau
43/22AWP-hg-0810-30T1	für 8,5 x 10 cm 317 x 154 x 122 / 300 x 115 x 105 E-Welle hellgrau, 428 g
43/22AWP-bg-0810-30T1	w.o., E-Welle blaugrau
43/22AWP-hg-0912-30T1	für 9 x 12 cm 317 x 174 x 127 / 300 x 135 x 110 E-Welle hellgrau, 470 g
43/22AWP-bg-0912-30T1	w.o., E-Welle blaugrau
43/22AWP-hg-0913-30T1	für 9 x 13 cm 317 x 184 x 127 / 300 x 145 x 110 E-Welle hellgrau, 478 g
43/22AWP-bg-0913-30T1	w.o., E-Welle blaugrau
43/22AWP-hg-1013-30T1	für 10 x 13 cm 317 x 184 x 137 / 300 x 145 x 120 E-Welle hellgrau, 507 g
43/22AWP-bg-1013-30T1	w.o., E-Welle blaugrau
43/22AWP-hg-1015-30T1	für 10 x 15 cm 317 x 204 x 137 / 300 x 165 x 120 E-Welle hellgrau, 539 g
43/22AWP-bg-1015-30T1	w.o., E-Welle blaugrau

weiter rechte Spalte



43/22AWP-hg-1318-30T1	für 13 x 18 cm 317 x 234 x 167 / 300 x 195 x 150 E-Welle hellgrau, 683 g
43/22AWP-bg-1318-30T1	w.o., E-Welle blaugrau
43/22AWP-hg-1616-30T1	für 16 x 16 cm 317 x 214 x 197 / 300 x 175 x 180 E-Welle hellgrau, 754 g
43/22AWP-bg-1616-30T1	w.o., E-Welle blaugrau
43/22AWP-hg-1824-30T1	für 18 x 24 cm 318 x 294 x 217 / 300 x 255 x 200 E-Welle hellgrau, 958 g
43/22AWP-bg-1824-30T1	w.o., E-Welle blaugrau
43/22AWP-hg-2430-30T1	für 24 x 30 cm 318 x 354 x 277 / 300 x 315 x 260 E-Welle hellgrau, 1,31 kg
43/22AWP-bg-2430-30T1	w.o., E-Welle blaugrau
43/22AWP-hg-3040-30T1	für 30 x 40 cm 318 x 454 x 337 / 300 x 415 x 320 E-Welle hellgrau, 1,80 kg
43/22AWP-bg-3040-30T1	w.o., E-Welle blaugrau

Best.-Nr.**Formate**

Maße außen / innen
Material, Farbe, Gewicht

Archivbox SB 43

Einschub wie SB 22

*Länge 30 cm,
ohne Trennwand*

43/22AWP-hg-0606-30	für 6 x 6 cm 317 x 113 x 97 / 300 x 75 x 80 E-Welle hellgrau, 314 g
43/22AWP-bg-0606-30	w.o., E-Welle blaugrau
43/22AWP-hg-0609-30	für 6 x 9 cm 317 x 144 x 97 / 300 x 105 x 80 E-Welle hellgrau, 346 g
43/22AWP-bg-0609-30	w.o., E-Welle blaugrau
43/22AWP-hg-0707-30	für 7 x 7 cm 317 x 123 x 107 / 300 x 85 x 90 E-Welle hellgrau, 351 g
43/22AWP-bg-0707-30	w.o., E-Welle blaugrau
43/22AWP-hg-0710-30	für 7 x 10 cm 317 x 154 x 107 / 300 x 115 x 90 E-Welle hellgrau, 385 g
43/22AWP-bg-0710-30	w.o., E-Welle blaugrau
43/22AWP-hg-0808-30	für 8,5 x 8,5 cm 317 x 138 x 122 / 300 x 100 x 105 E-Welle hellgrau, 408 g
43/22AWP-bg-0808-30	w.o., E-Welle blaugrau
43/22AWP-hg-0810-30	für 8,5 x 10 cm 317 x 154 x 122 / 300 x 115 x 105 E-Welle hellgrau, 425 g
43/22AWP-bg-0810-30	w.o., E-Welle blaugrau
43/22AWP-hg-0912-30	für 9 x 12 cm 317 x 174 x 127 / 300 x 135 x 110 E-Welle hellgrau, 463 g
43/22AWP-bg-0912-30	w.o., E-Welle blaugrau
43/22AWP-hg-0913-30	für 9 x 13 cm 317 x 184 x 127 / 300 x 145 x 110 E-Welle hellgrau, 467 g
43/22AWP-bg-0913-30	w.o., E-Welle blaugrau
43/22AWP-hg-1013-30	für 10 x 13 cm 317 x 184 x 137 / 300 x 145 x 120 E-Welle hellgrau, 504 g
43/22AWP-bg-1013-30	w.o., E-Welle blaugrau
43/22AWP-hg-1015-30	für 10 x 15 cm 317 x 204 x 137 / 300 x 165 x 120 E-Welle hellgrau, 523 g
43/22AWP-bg-1015-30	w.o., E-Welle blaugrau



43/22AWP-hg-1318-30	für 13 x 18 cm 317 x 234 x 167 / 300 x 195 x 150 E-Welle hellgrau, 652 g
43/22AWP-bg-1318-30	w.o., E-Welle blaugrau
43/22AWP-hg-1616-30	für 16 x 16 cm 317 x 214 x 197 / 300 x 175 x 180 E-Welle hellgrau, 726 g
43/22AWP-bg-1616-30	w.o., E-Welle blaugrau
43/22AWP-hg-1824-30	für 18 x 24 cm 318 x 294 x 217 / 300 x 255 x 200 E-Welle hellgrau, 904 g
43/22AWP-bg-1824-30	w.o., E-Welle blaugrau
43/22AWP-hg-2430-30	für 24 x 30 cm 318 x 354 x 277 / 300 x 315 x 260 E-Welle hellgrau, 1,22 kg
43/22AWP-bg-2430-30	w.o., E-Welle blaugrau
43/22AWP-hg-3040-30	für 30 x 40 cm 318 x 454 x 337 / 300 x 415 x 320 E-Welle hellgrau, 1,64 kg
43/22AWP-bg-3040-30	w.o., E-Welle blaugrau

weiter rechte Spalte

Best.-Nr.**Formate**

Maße außen / innen
Material, Farbe, Gewicht

Archivbox SB 43

Einschub wie SB 22

*Länge 20 cm,
eine Trennwand*

43/22AWP-hg-0606-20T	für 6 x 6 cm 217 x 113 x 97 / 200 x 75 x 80 E-Welle hellgrau, 220 g
43/22AWP-bg-0606-20T	w.o., E-Welle blaugrau
43/22AWP-hg-0609-20T	für 6 x 9 cm 217 x 144 x 97 / 200 x 105 x 80 E-Welle hellgrau, 251 g
43/22AWP-bg-0609-20T	w.o., E-Welle blaugrau
43/22AWP-hg-0707-20T	für 7 x 7 cm 217 x 123 x 107 / 200 x 85 x 90 E-Welle hellgrau, 253 g
43/22AWP-bg-0707-20T	w.o., E-Welle blaugrau
43/22AWP-hg-0710-20T	für 7 x 10 cm 217 x 154 x 107 / 200 x 115 x 90 E-Welle hellgrau, 283 g
43/22AWP-bg-0710-20T	w.o., E-Welle blaugrau
43/22AWP-hg-0808-20T	für 8,5 x 8,5 cm 217 x 138 x 122 / 200 x 100 x 105 E-Welle hellgrau, 299 g
43/22AWP-bg-0808-20T	w.o., E-Welle blaugrau
43/22AWP-hg-0810-20T	für 8,5 x 10 cm 217 x 154 x 122 / 200 x 115 x 105 E-Welle hellgrau, 315 g
43/22AWP-bg-0810-20T	w.o., E-Welle blaugrau
43/22AWP-hg-0912-20T	für 9 x 12 cm 217 x 174 x 127 / 200 x 135 x 110 E-Welle hellgrau, 345 g
43/22AWP-bg-0912-20T	w.o., E-Welle blaugrau
43/22AWP-hg-0913-20T	für 9 x 13 cm 217 x 183 x 127 / 200 x 145 x 110 E-Welle hellgrau, 357 g
43/22AWP-bg-0913-20T	w.o., E-Welle blaugrau
43/22AWP-hg-1013-20T	für 10 x 13 cm 217 x 183 x 137 / 200 x 145 x 120 E-Welle hellgrau, 380 g
43/22AWP-bg-1013-20T	w.o., E-Welle blaugrau
43/22AWP-hg-1015-20T	für 10 x 15 cm 217 x 204 x 137 / 200 x 165 x 120 E-Welle hellgrau, 403 g
43/22AWP-bg-1015-20T	w.o., E-Welle blaugrau

weiter rechte Spalte

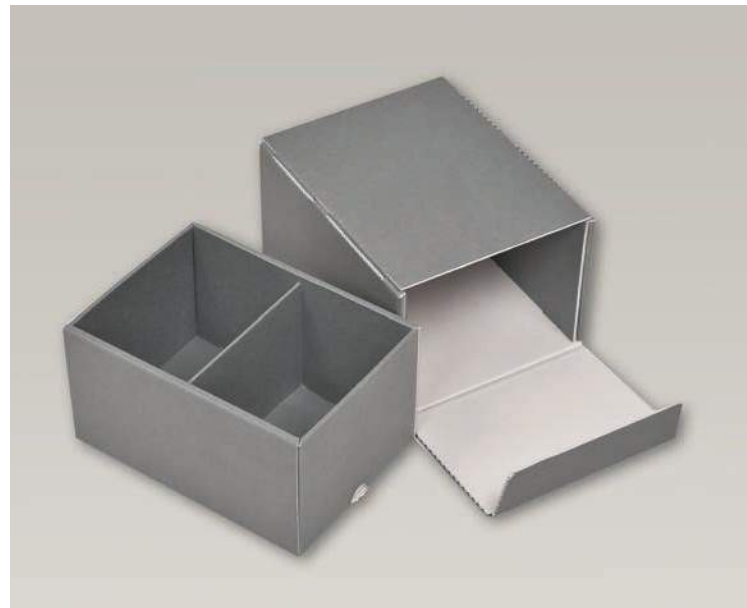

43/22AWP-hg-1318-20T	für 13 x 18 cm 217 x 234 x 167 / 200 x 195 x 150 E-Welle hellgrau, 515 g
43/22AWP-bg-1318-20T	w.o., E-Welle blaugrau
43/22AWP-hg-1616-20T	für 16 x 16 cm 217 x 214 x 197 / 200 x 175 x 180 E-Welle hellgrau, 563 g
43/22AWP-bg-1616-20T	w.o., E-Welle blaugrau
43/22AWP-hg-1824-20T	für 18 x 24 cm 217 x 294 x 217 / 200 x 255 x 200 E-Welle hellgrau, 735 g
43/22AWP-bg-1824-20T	w.o., E-Welle blaugrau
43/22AWP-hg-2430-20T	für 24 x 30 cm 217 x 354 x 277 / 200 x 315 x 260 E-Welle hellgrau, 1,01 kg
43/22AWP-bg-2430-20T	w.o., E-Welle blaugrau
43/22AWP-hg-3040-20T	für 30 x 40 cm 217 x 454 x 337 / 200 x 415 x 320 E-Welle hellgrau, 1,44 kg
43/22AWP-bg-3040-20T	w.o., E-Welle blaugrau

Best.-Nr.**Formate**

Maße außen / innen
Material, Farbe, Gewicht

Archivbox SB 43

Einschub wie SB 22

*Länge 20 cm,
ohne Trennwand*

43/22AWP-hg-0606-20	für 6 x 6 cm 217 x 113 x 97 / 200 x 75 x 80 E-Welle hellgrau, 219 g
43/22AWP-bg-0606-20	w.o., E-Welle blaugrau
43/22AWP-hg-0609-20	für 6 x 9 cm 217 x 144 x 97 / 200 x 105 x 80 E-Welle hellgrau, 246 g
43/22AWP-bg-0609-20	w.o., E-Welle blaugrau
43/22AWP-hg-0707-20	für 7 x 7 cm 217 x 123 x 107 / 200 x 85 x 90 E-Welle hellgrau, 249 g
43/22AWP-bg-0707-20	w.o., E-Welle blaugrau
43/22AWP-hg-0710-20	für 7 x 10 cm 217 x 154 x 107 / 200 x 115 x 90 E-Welle hellgrau, 276 g
43/22AWP-bg-0710-20	w.o., E-Welle blaugrau
43/22AWP-hg-0808-20	für 8,5 x 8,5 cm 217 x 138 x 122 / 200 x 100 x 105 E-Welle hellgrau, 293 g
43/22AWP-bg-0808-20	w.o., E-Welle blaugrau
43/22AWP-hg-0810-20	für 8,5 x 10 cm 217 x 154 x 122 / 200 x 115 x 105 E-Welle hellgrau, 307 g
43/22AWP-bg-0810-20	w.o., E-Welle blaugrau
43/22AWP-hg-0912-20	für 9 x 12 cm 217 x 174 x 127 / 200 x 135 x 110 E-Welle hellgrau, 337 g
43/22AWP-bg-0912-20	w.o., E-Welle blaugrau
43/22AWP-hg-0913-20	für 9 x 13 cm 217 x 183 x 127 / 200 x 145 x 110 E-Welle hellgrau, 347 g
43/22AWP-bg-0913-20	w.o., E-Welle blaugrau
43/22AWP-hg-1013-20	für 10 x 13 cm 217 x 183 x 137 / 200 x 145 x 120 E-Welle hellgrau, 362 g
43/22AWP-bg-1013-20	w.o., E-Welle blaugrau
43/22AWP-hg-1015-20	für 10 x 15 cm 217 x 204 x 137 / 200 x 165 x 120 E-Welle hellgrau, 383 g
43/22AWP-bg-1015-20	w.o., E-Welle blaugrau

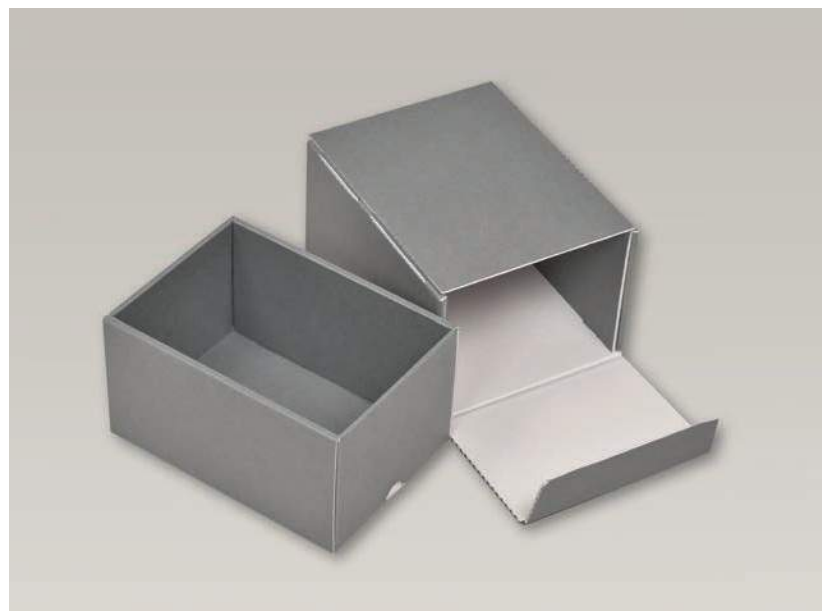

43/22AWP-hg-1318-20	für 13 x 18 cm 217 x 234 x 167 / 200 x 195 x 150 E-Welle hellgrau, 490 g
43/22AWP-bg-1318-20	w.o., E-Welle blaugrau
43/22AWP-hg-1616-20	für 16 x 16 cm 217 x 214 x 197 / 200 x 175 x 180 E-Welle hellgrau, 535 g
43/22AWP-bg-1616-20	w.o., E-Welle blaugrau
43/22AWP-hg-1824-20	für 18 x 24 cm 217 x 294 x 217 / 200 x 255 x 200 E-Welle hellgrau, 680 g
43/22AWP-bg-1824-20	w.o., E-Welle blaugrau
43/22AWP-hg-2430-20	für 24 x 30 cm 217 x 354 x 277 / 200 x 315 x 260 E-Welle hellgrau, 933 g
43/22AWP-bg-2430-20	w.o., E-Welle blaugrau
43/22AWP-hg-3040-20	für 30 x 40 cm 217 x 454 x 337 / 200 x 415 x 320 E-Welle hellgrau, 1,29 kg
43/22AWP-bg-3040-20	w.o., E-Welle blaugrau

weiter rechte Spalte

Best.-Nr.**Formate**

Maße außen / innen
Material, Farbe, Gewicht

Archivbox SB 43

Einschub wie SB 22

*Länge 10 cm,
ohne Trennwand*

43/22AWP-hg-0606-10	für 6 x 6 cm 117 x 113 x 97 / 100 x 75 x 80 E-Welle hellgrau, 128 g		
43/22AWP-bg-0606-10	w.o., E-Welle blaugrau		
43/22AWP-hg-0609-10	für 6 x 9 cm 117 x 144 x 97 / 100 x 105 x 80 E-Welle hellgrau, 146 g		
43/22AWP-bg-0609-10	w.o., E-Welle blaugrau		
43/22AWP-hg-0707-10	für 7 x 7 cm 117 x 123 x 107 / 100 x 85 x 90 E-Welle hellgrau, 148 g		
43/22AWP-bg-0707-10	w.o., E-Welle blaugrau		
43/22AWP-hg-0710-10	für 7 x 10 cm 117 x 154 x 107 / 100 x 115 x 90 E-Welle hellgrau, 165 g		
43/22AWP-bg-0710-10	w.o., E-Welle blaugrau		
43/22AWP-hg-0808-10	für 8,5 x 8,5 cm 117 x 138 x 122 / 100 x 100 x 105 E-Welle hellgrau, 175 g		
43/22AWP-bg-0808-10	w.o., E-Welle blaugrau		
43/22AWP-hg-0810-10	für 8,5 x 10 cm 117 x 154 x 122 / 100 x 115 x 105 E-Welle hellgrau, 188 g		
43/22AWP-bg-0810-10	w.o., E-Welle blaugrau		
43/22AWP-hg-0912-10	für 9 x 12 cm 117 x 174 x 127 / 100 x 135 x 110 E-Welle hellgrau, 207 g		
43/22AWP-bg-0912-10	w.o., E-Welle blaugrau		
43/22AWP-hg-0913-10	für 9 x 13 cm 117 x 184 x 127 / 100 x 145 x 110 E-Welle hellgrau, 213 g		
43/22AWP-bg-0913-10	w.o., E-Welle blaugrau		
43/22AWP-hg-1013-10	für 10 x 13 cm 117 x 184 x 137 / 100 x 145 x 120 E-Welle hellgrau, 230 g		
43/22AWP-bg-1013-10	w.o., E-Welle blaugrau		
43/22AWP-hg-1015-10	für 10 x 15 cm 117 x 204 x 137 / 100 x 165 x 120 E-Welle hellgrau, 243 g		
43/22AWP-bg-1015-10	w.o., E-Welle blaugrau		
		43/22AWP-hg-1318-10	für 13 x 18 cm 117 x 234 x 167 / 100 x 195 x 150 E-Welle hellgrau, 314 g
		43/22AWP-bg-1318-10	w.o., E-Welle blaugrau
		43/22AWP-hg-1616-10	für 16 x 16 cm 117 x 214 x 197 / 100 x 175 x 180 E-Welle hellgrau, 342 g
		43/22AWP-bg-1616-10	w.o., E-Welle blaugrau
		43/22AWP-hg-1824-10	für 18 x 24 cm 117 x 294 x 217 / 100 x 255 x 200 E-Welle hellgrau, 456 g
		43/22AWP-bg-1824-10	w.o., E-Welle blaugrau
		43/22AWP-hg-2430-10	für 24 x 30 cm 117 x 354 x 277 / 100 x 315 x 260 E-Welle hellgrau, 639 g
		43/22AWP-bg-2430-10	w.o., E-Welle blaugrau
		43/22AWP-hg-3040-10	für 30 x 40 cm 117 x 454 x 337 / 100 x 415 x 320 E-Welle hellgrau, 910 g
		43/22AWP-bg-3040-10	w.o., E-Welle blaugrau

weiter rechte Spalte



Best.-Nr.**Formate**

Maße außen / innen
Material, Farbe, Gewicht

98AWP-hg-0606	für 6 x 6 cm passt in die Fotobox 9 x 12 cm B-Welle hellgrau,
98AWP-bg-0606	w.o., B-Welle blaugrau
98AWP-w-0606	w.o., B-Welle weiß
98AWP-hg-0609	für 6 x 9 cm passt in die Fotobox 9 x 13 cm B-Welle hellgrau,
98AWP-bg-0609	w.o., B-Welle blaugrau
98AWP-w-0609	w.o., B-Welle weiß
98AWP-hg-0707	für 7 x 7 cm passt in die Fotobox 10 x 12 cm B-Welle hellgrau,
98AWP-bg-0707	w.o., B-Welle blaugrau
98AWP-w-0707	w.o., B-Welle weiß
98AWP-hg-0710	für 7 x 10 cm passt in die Fotobox 10 x 13 cm B-Welle hellgrau,
98AWP-bg-0710	w.o., B-Welle blaugrau
98AWP-w-0710	w.o., B-Welle weiß
98AWP-hg-0808	für 8,5 x 8,5 cm passt in die Fotobox 10 x 12 cm B-Welle hellgrau,
98AWP-bg-0808	w.o., B-Welle blaugrau
98AWP-w-0808	w.o., B-Welle weiß
98AWP-hg-0810	für 8,5 x 10 cm passt in die Fotobox 10 x 13 cm B-Welle hellgrau,
98AWP-bg-0810	w.o., B-Welle blaugrau
98AWP-w-0810	w.o., B-Welle weiß
98AWP-hg-0912	für 9 x 12 cm passt in die Fotobox 13 x 18 cm B-Welle hellgrau,
98AWP-bg-0912	w.o., B-Welle blaugrau
98AWP-w-0912	w.o., B-Welle weiß
98AWP-hg-0913	für 9 x 13 cm passt in die Fotobox 13 x 18 cm B-Welle hellgrau,
98AWP-bg-0913	w.o., B-Welle blaugrau
98AWP-w-0913	w.o., B-Welle weiß
98AWP-hg-1013	für 10 x 13 cm passt in die Fotobox 13 x 18 cm B-Welle hellgrau,
98AWP-bg-1013	w.o., B-Welle blaugrau
98AWP-w-1013	w.o., B-Welle weiß

weiter rechte Spalte

Schutzmappen mit Passepartout (SB 98) für Glasplatten

Ausführung

SB 98, bestehend aus einem Umschlag SB 92 und einem Passepartout SB 09, für die Aufbewahrung von je einer Glasplatte. Der Innenausschnitt ist so angepasst, dass die Glasplatte in einem Fouflap eingelegt hineinpasst.

Die Formate sind auf die gängigen Fotoformate ausgerichtet. Die Aufbewahrungsmappen selbst passen in die nächstgrößere Fotobox und können dort entweder hintereinander oder in die separat lieferbaren Einsätze (siehe Seite 86/87) eingestellt werden.

Reine Steckkonstruktionen, keine Metallteile, Klammern o.ä. Lieferung flachliegend.

Material:

Mappe: B-Welle hellgrau/weiß, blaugrau/weiß oder weiß/weiß

Passepartout: B-Welle weiß/weiß

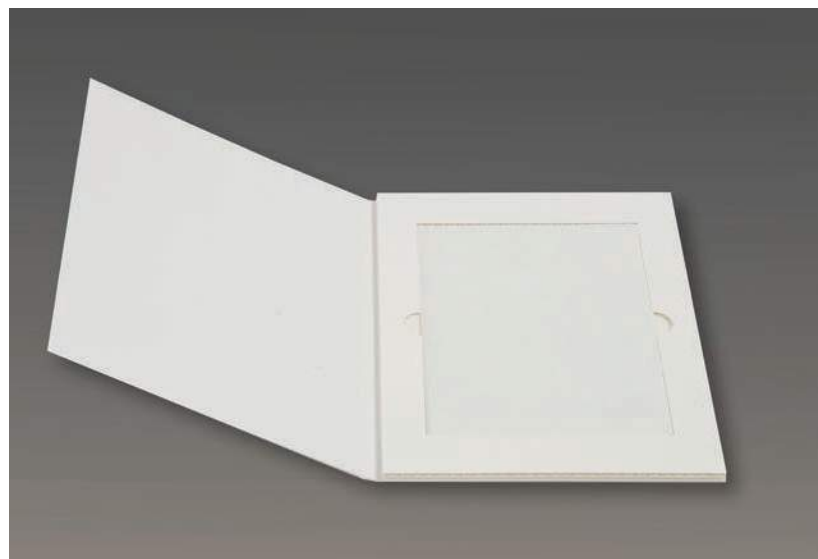
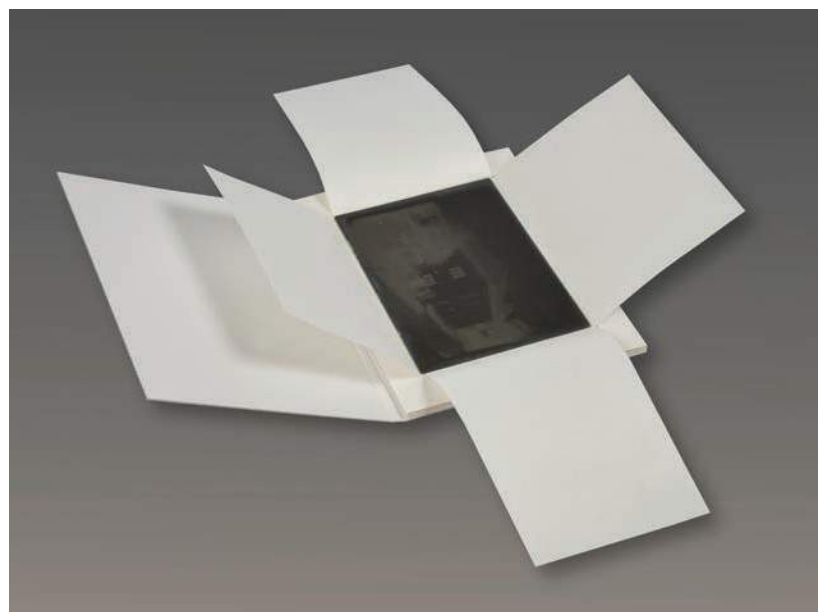

Best.-Nr.**Formate**

Maße außen / innen
Material, Farbe, Gewicht

98AWP-hg-1015	für 10 x 15 cm passt in die Fotobox 13 x 18 cm B-Welle hellgrau,
98AWP-bg-1015	w.o., B-Welle blaugrau
98AWP-w-1015	w.o., B-Welle weiß
98AWP-hg-1318	für 13 x 18 cm passt in die Fotobox 18 x 24 cm B-Welle hellgrau,
98AWP-bg-1318	w.o., B-Welle blaugrau
98AWP-w-1318	w.o., B-Welle weiß
98AWP-hg-1616	für 16 x 16 cm passt in die Fotobox 18 x 24 cm B-Welle hellgrau,
98AWP-bg-1616	w.o., B-Welle blaugrau
98AWP-w-1616	w.o., B-Welle weiß
98AWP-hg-1824	für 18 x 24 cm passt in die Fotobox 24 x 30 cm B-Welle hellgrau,
98AWP-bg-1824	w.o., B-Welle blaugrau
98AWP-w-1824	w.o., B-Welle weiß
98AWP-hg-2430	für 24 x 30 cm passt in die Fotobox 30 x 40 cm B-Welle hellgrau,
98AWP-bg-2430	w.o., B-Welle blaugrau
98AWP-w-2430	w.o., B-Welle weiß
98AWP-hg-3040	für 30 x 40 cm passende Stüldeckelboxen 21AWP-4050-30 (S. 52) 21AWP-4050-20 (S. 54) 21AWP-4050-10 (S. 55) B-Welle hellgrau,
98AWP-bg-3040	w.o., B-Welle blaugrau
98AWP-w-3040	w.o., B-Welle weiß

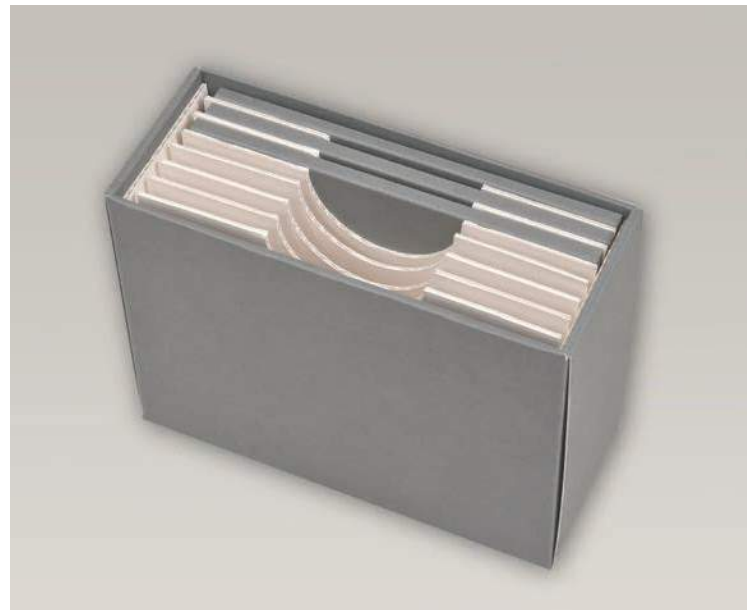

Best.-Nr.**Formate**

Maße außen / innen
Material, Farbe, Gewicht

*Länge 30 cm,
für Fotoboxen 30 cm lang ohne
Trennwände*

05AWP-w-0606-30	für 6 x 6 cm passt in die Fotobox 9 x 12 cm
05AWP-w-0609-30	für 6 x 9 cm passt in die Fotobox 9 x 13 cm
05AWP-w-0707-30	für 7 x 7 cm passt in die Fotobox 10 x 12 cm
05AWP-w-0710-30	für 7 x 10 cm passt in die Fotobox 10 x 13 cm
05AWP-w-0808-30	für 8,5 x 8,5 cm passt in die Fotobox 10 x 12 cm
05AWP-w-0810-30	für 8,5 x 10 cm passt in die Fotobox 10 x 13 cm
05AWP-w-0912-30	für 9 x 12 cm passt in die Fotobox 13 x 18 cm
05AWP-w-0913-30	für 9 x 13 cm passt in die Fotobox 13 x 18 cm
05AWP-w-1013-30	für 10 x 13 cm passt in die Fotobox 13 x 18 cm
05AWP-w-1015-30	für 10 x 15 cm passt in die Fotobox 13 x 18 cm
05AWP-w-1318-30	für 13 x 18 cm passt in die Fotobox 18 x 24 cm
05AWP-w-1616-30	für 16 x 16 cm passt in die Fotobox 18 x 24 cm
98AWP-w-1824-30	für 18 x 24 cm passt in die Fotobox 24 x 30 cm
05AWP-w-2430-30	für 24 x 30 cm passt in die Fotobox 30 x 40 cm
05AWP-w-3040-30	für 30 x 40 cm passende Box: Stülpdeckelbox 21AWP-4050-30 (S. 52)

*Länge 20 cm,
für Fotoboxen 20 cm lang ohne
Trennwand*

05AWP-w-0606-20	für 6 x 6 cm passt in die Fotobox 9 x 12 cm
05AWP-w-0609-20	für 6 x 9 cm passt in die Fotobox 9 x 13 cm
05AWP-w-0707-20	für 7 x 7 cm passt in die Fotobox 10 x 12 cm
05AWP-w-0710-20	für 7 x 10 cm passt in die Fotobox 10 x 13 cm

weiter nächste Seite

Einsätze für Fotoboxen (SB 05) zur Aufnahme von Schutzmappen (SB 98) mit Glasplatten

Ausführung

Einsätze mit lose eingesteckten Trennwänden, zwischen die die Mappen SB 98 mit Glasplatten sicher eingestellt werden können.

Die Formate passen zu den Fotoboxen.

Reine Steckkonstruktionen, keine Metallteile, Klammern o.ä. Lieferung flachliegend.

Material: B-Welle weiß/weiß

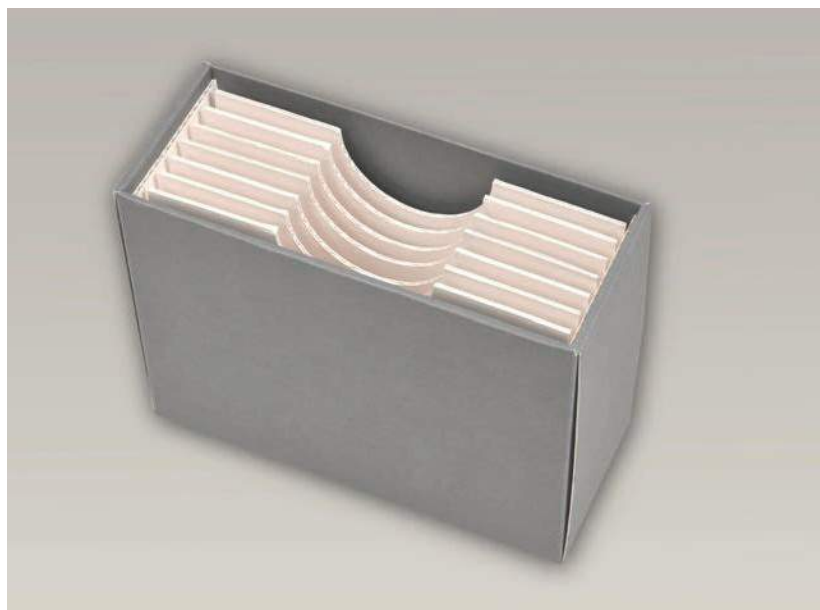

Best.-Nr.	Formate Maße außen / innen Material, Farbe, Gewicht	Best.-Nr.	Formate Maße außen / innen Material, Farbe, Gewicht
05AWP-w-0808-20	für 8,5 x 8,5 cm passt in die Fotobox 10 x 12 cm	05AWP-w-1318-15	für 13 x 18 cm passt in die Fotobox 18 x 24 cm
05AWP-w-0810-20	für 8,5 x 10 cm passt in die Fotobox 10 x 13 cm	05AWP-w-1616-15	für 16 x 16 cm passt in die Fotobox 18 x 24 cm
05AWP-w-0912-20	für 9 x 12 cm passt in die Fotobox 13 x 18 cm	98AWP-w-1824-15	für 18 x 24 cm passt in die Fotobox 24 x 30 cm
05AWP-w-0913-20	für 9 x 13 cm passt in die Fotobox 13 x 18 cm	05AWP-w-2430-15	für 24 x 30 cm passt in die Fotobox 30 x 40 cm
05AWP-w-1013-20	für 10 x 13 cm passt in die Fotobox 13 x 18 cm		
05AWP-w-1015-20	für 10 x 15 cm passt in die Fotobox 13 x 18 cm		<i>Länge 10 cm, für Fotoboxen 30 cm mit zwei Trennwänden, Fotoboxen 20 cm mit einer Trennwand und für alle Fotoboxen 10 cm</i>
05AWP-w-1318-20	für 13 x 18 cm passt in die Fotobox 18 x 24 cm		
05AWP-w-1616-20	für 16 x 16 cm passt in die Fotobox 18 x 24 cm	05AWP-w-0606-10	für 6 x 6 cm passt in die Fotobox 9 x 12 cm
98AWP-w-1824-20	für 18 x 24 cm passt in die Fotobox 24 x 30 cm	05AWP-w-0609-10	für 6 x 9 cm passt in die Fotobox 9 x 13 cm
05AWP-w-2430-20	für 24 x 30 cm passt in die Fotobox 30 x 40 cm	05AWP-w-0707-10	für 7 x 7 cm passt in die Fotobox 10 x 12 cm
05AWP-w-3040-20	für 30 x 40 cm passende Box: Stülpedeckelbox 21AWP-4050-20 (S. 54)	05AWP-w-0710-10	für 7 x 10 cm passt in die Fotobox 10 x 13 cm
	<i>Länge 15 cm, für Fotoboxen 30 cm mit einer Trennwand</i>	05AWP-w-0808-10	für 8,5 x 8,5 cm passt in die Fotobox 10 x 12 cm
		05AWP-w-0810-10	für 8,5 x 10 cm passt in die Fotobox 10 x 13 cm
05AWP-w-0606-15	für 6 x 6 cm passt in die Fotobox 9 x 12 cm	05AWP-w-0912-10	für 9 x 12 cm passt in die Fotobox 13 x 18 cm
05AWP-w-0609-15	für 6 x 9 cm passt in die Fotobox 9 x 13 cm	05AWP-w-0913-10	für 9 x 13 cm passt in die Fotobox 13 x 18 cm
05AWP-w-0707-15	für 7 x 7 cm passt in die Fotobox 10 x 12 cm	05AWP-w-1013-10	für 10 x 13 cm passt in die Fotobox 13 x 18 cm
05AWP-w-0710-15	für 7 x 10 cm passt in die Fotobox 10 x 13 cm	05AWP-w-1015-10	für 10 x 15 cm passt in die Fotobox 13 x 18 cm
05AWP-w-0808-15	für 8,5 x 8,5 cm passt in die Fotobox 10 x 12 cm	05AWP-w-1318-10	für 13 x 18 cm passt in die Fotobox 18 x 24 cm
05AWP-w-0810-15	für 8,5 x 10 cm passt in die Fotobox 10 x 13 cm	05AWP-w-1616-10	für 16 x 16 cm passt in die Fotobox 18 x 24 cm
05AWP-w-0912-15	für 9 x 12 cm passt in die Fotobox 13 x 18 cm	98AWP-w-1824-10	für 18 x 24 cm passt in die Fotobox 24 x 30 cm
05AWP-w-0913-15	für 9 x 13 cm passt in die Fotobox 13 x 18 cm	05AWP-w-2430-10	für 24 x 30 cm passt in die Fotobox 30 x 40 cm
05AWP-w-1013-15	für 10 x 13 cm passt in die Fotobox 13 x 18 cm	05AWP-w-3040-10	für 30 x 40 cm passende Box: Stülpedeckelbox 21AWP-4050-10 (S. 55)
05AWP-w-1015-15	für 10 x 15 cm passt in die Fotobox 13 x 18 cm		

weiter rechte Spalte

Anleitung zum Aufrichten der Boxen

Die Boxen werden in der Regel flachliegend verschickt, sofern mit dem Auftraggeber nichts anderes vereinbart wurde bzw. sich nicht aus der Produktion oder dem Versand andere Notwendigkeiten ergeben, z.B. bei sehr großen, aus zahlreichen Teilen zusammengesetzten Boxen, die fertig verklebt und daher aufgerichtet ausgeliefert werden müssen.

Das Aufrichten dieser Boxen ist, je nach Konstruktion und Format, einfacher oder komplizierter und erfordert mitunter etwas Übung und Einfühlungsvermögen in das Material.

Es entspricht dem aktuellen Stand der Fachdiskussion und ist seitens der Kunden gewünscht, dass die Boxen ohne Metallteile auskommen und möglichst nicht oder nur wenn unbedingt nötig verklebt werden (z.B. sehr große Boxen, die nicht aus einem Rohbogen gefertigt werden können). Verlangt werden reine Steckkonstruktionen. Das hat natürlich Konsequenzen für die Konstruktion dieser Boxen, die deutlich komplizierter ist als bei geklammerten oder geklebten Boxen. Dies ist zu bedenken, wenn das Aufrichten der Boxen mitunter als schwierig empfunden wird.

Um die Boxen konstruktiv richtig aufrichten und zu einer auch optisch ansprechenden Box zusammenstecken zu können, empfiehlt sich die Zuhilfenahme eines Falzbeins.

1. Der Zuschnitt wird mit der farbigen (hellgrau oder blaugrau) bzw. kaschierten Seite nach unten auf eine ebene Arbeitsfläche gelegt. Diese Fläche muss sauber sein, damit auf der späteren Außenseite der Box keine Verschmutzungen oder gar Beschädigungen (z.B. durch eingedrückte Partikel o.ä.) entstehen.

2. Jetzt wird die Wellpappe an allen Rillungen vorsichtig, aber fast vollständig (also nahezu 180°) nach innen umgelegt. Hierdurch werden die dem Material innewohnenden Rückstellkräfte gebrochen bzw. so weit reduziert, dass ein Aufrichten der Box möglich wird und diese auch ihre angestrebte rechteckige Form bekommt. Besonders Boxen mit langen Seitenwänden neigen dazu, bauchig zu werden, wenn die Rückstellkräfte an diesen Stellen nicht ausreichend gebrochen wurden.

Das Umlegen der Seitenwände ist um so schwieriger, je länger und v.a. je schmaler sie werden. Bei langen und zugleich schmalen Boxen besteht die Gefahr, dass die Seitenwände beim Umlegen vertikal einknicken. Deshalb muss besonders vorsichtig und in mehreren Schritten vorgegangen werden, damit sich keine zu großen Spannungen aufbauen.

Besonders sorgfältig gearbeitet werden muss bei allen doppelten Rillungen. Es ist darauf zu achten, dass beide Rillungen gleichmäßig umgelegt werden. Das Verhalten dieser Rillungen ist auch davon abhängig, ob sie quer oder längs zur Welle verlaufen.

Quer zur Welle verlaufende Doppelrillungen lassen sich meist einfacher und gleichmäßiger umlegen.

Verläuft aber die Doppelrillung parallel zur Welle, neigt sie dazu, dass die Wellpappe sich entweder nur in einer der beiden Rillungen umlegt oder dass es zum Umknicken zwischen beiden Rilllinien kommt. Sobald erkannt wird, dass sich die Rillungen nicht richtig umlegen, darf das Material nicht einfach weiter umgelegt werden, sondern muss zunächst mit dem Falzbein die jeweils schwächer ausgeprägte Rillung bzw. beim Umknicken zwischen beiden Rilllinien beide Rillungen nachgerillt werden.

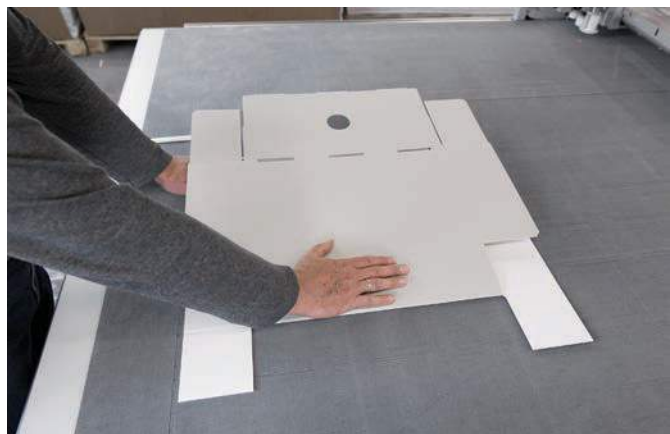
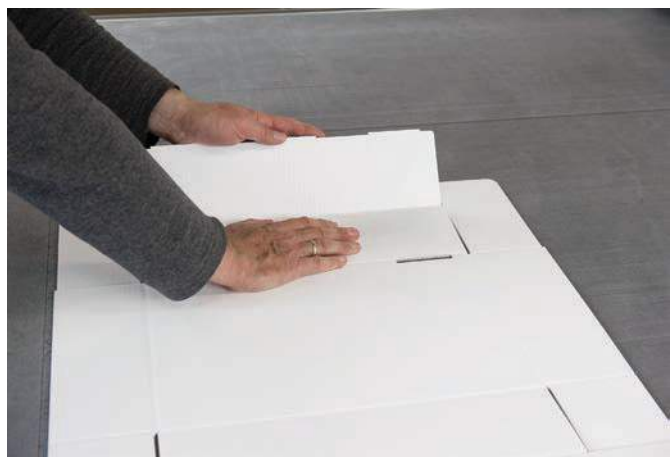

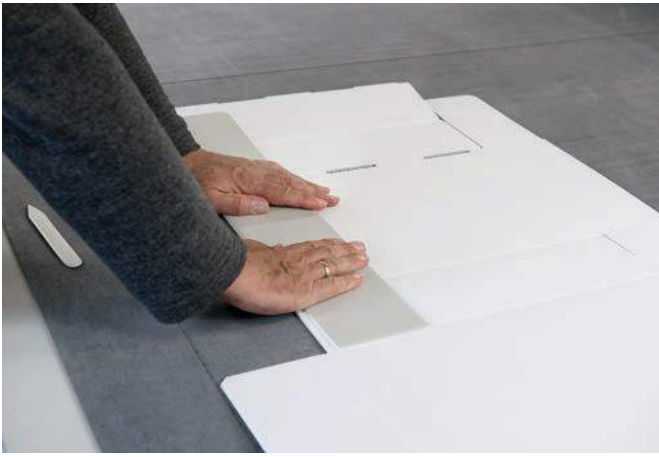

Die Konstruktion verlangt, dass sich das Material an beiden Rilllinien jeweils zu 90° umlegt. Diese Doppelrillungen befinden sich immer an solchen Stellen, an denen Seitenwände einmal komplett über die ganze Höhe umgelegt werden, damit die Laschen am Boden der Box in die Schlitze einrasten und dadurch den Zusammenhalt der Konstruktion überhaupt ermöglichen.

Diese Funktion wird nur dann erfüllt, wenn die Doppelrillungen gleichmäßig umgelegt wurden. Schon geringe Abweichungen an dieser Stelle lassen entweder am Boden der Box große Spannungen entstehen (was dazu führen kann, dass die Laschen gequetscht werden oder dass die Seitenwand einknickt) oder die Laschen rasten gar nicht mehr im Boden ein bzw. zu wenig, um dort festgehalten zu werden. Demzufolge entscheidet sich beim Umlegen der Doppelrillungen, ob der Zuschnitt überhaupt aufgerichtet und zu einer fertigen Box zusammengesteckt werden kann.

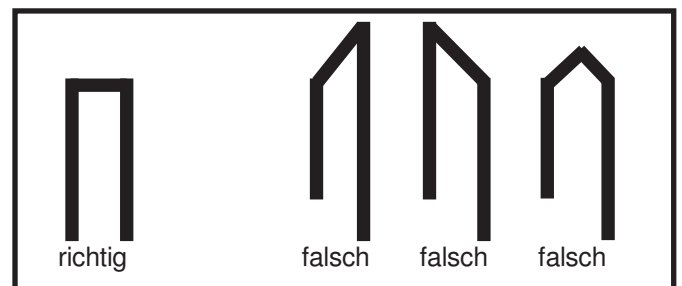

3. Jetzt kann die Box aufgerichtet werden. Bei den meisten Konstruktionen ist auch für den Anfänger klar ersichtlich, wie die einzelnen Teile zueinander gehören und in welcher Reihenfolge beispielsweise Laschen und doppelte Seitenwände übereinandergelegt werden müssen, damit am Ende jedes Teil seinen Zweck erfüllt und eine stabile Box entsteht.

Auf Besonderheiten einzelner Konstruktionen wird jeweils bei deren Beschreibung eingegangen. Neben der Aufrichtanleitung stehen für alle Konstruktionen spezielle Faltanleitungen zur Verfügung.

Auch beim Aufrichten der Boxen ist das Falzbein eine wichtige Hilfe, z.B. um die Einstecklaschen in die entsprechenden Schlitze zu bekommen.

4. Abschließend können – wenn nötig – noch einige Verbesserungen vorgenommen werden.

– Nicht ganz richtig umgelegte Doppelrillungen an Seitenwänden können nach dem Aufrichten der Box mit dem Falzbein geringfügig korrigiert werden. So können entweder Spannungen abgebaut oder die Sicherheit der Steckverbindungen verbessert werden.

– Verbliebene Rückstellkräfte, z.B. an Rücken von Klappdeckelboxen, können durch Gegendruck mit dem Falzbein reduziert werden (Abb. links).

– Mitunter werden die offenen Schnittkanten der Wellpappe als zu scharf empfunden. Sie können mit dem Falzbein gebrochen werden.

Nicht das Richtige gefunden? Kein passendes Format dabei?

Wir fertigen Boxen und Mappen nach Maß!

Die in diesem Katalog angebotenen Boxen, Mappen, Umschläge können auch in anderen Formaten angefertigt werden. Darüber hinaus haben wir eine umfangreiche Auswahl an Schutzverpackungen aus alterungsbeständiger Wellpappe, aus Archivkarton und aus Archivpapier für alle denkbaren Verpackungsaufgaben für Archive, Bibliotheken und Museen. Die Herstellung der Boxen erfolgt individuell nach Maß auf Schneid-/Rillplottern. Lesen Sie unseren Prospekt *„Schutzverpackung für Kulturgut – Individuelle Produkte nach Maß für Archive, Bibliotheken, Museen und Sammlungen.“*

